

새로운 사용자를 위한 가이드북

Bloomberg

목차

Basics

- 01 로그인 및 기초 사용법
블룸버그 키보드 사용법
종목 및 기능 검색

Equities / Fund

- 07 종목 분석 및 추이 데이터
주식 스크리닝 및 시장 데이터
펀드 검색 및 수익률 분석

Fixed income

- 14 채권 분석 기능
채권 스크리닝 및 분석
채권 및 금융시장 모니터링

Foreign exchange / Economy

- 19 외환 정보 및 전망, FX 선물환
거시경제 데이터 및 전망

Commodities

- 23 상품 시장 분석 및 전망
블룸버그 인텔리전스

Graph chart

- 26 차트 분석 및 항목 추가
가격 추이표, 스프레드 분석

News

- 28 뉴스 관련 기능, 미디어 및 SNS

Communications

- 32 이메일
IB 채팅창

Launchpad

- 36 런치패드 기초 사용법
워크시트

Setting

- 40 스크린샷 전송 및 텍스트 복사

Mobile

- 41 모바일 어플리케이션

Help

- 42 안내 / 헬프 데스크 관련 기능 & 세미나

Basics

로그인 및 언어 선택

로그인

바탕화면에 있는 블룸버그 아이콘을 클릭하면 프로그램을 시작할 수 있습니다. 프로그램이 시작되면 키보드 버튼을 눌러 로그인 화면으로 이동할 수 있습니다.

LANG <GO>

로그인하기 전, 화면 우측에서 선호하는 언어를 선택할 수 있습니다. 로그인 후에는 **LANG <GO>** 를 입력하여 표시 언어를 변경할 수 있습니다.

Basics

로그인 및 언어 선택

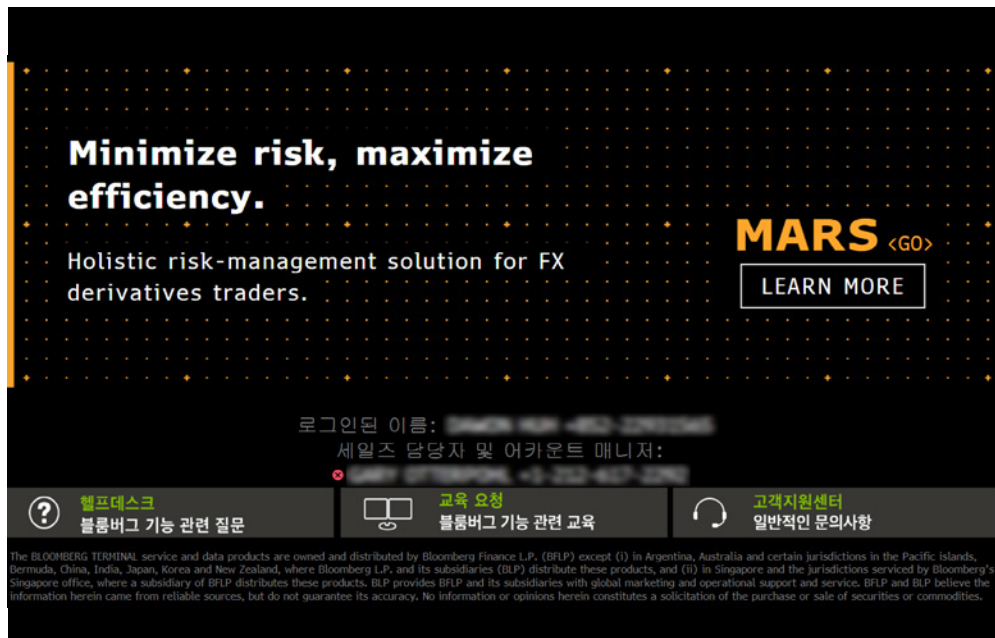

CANN <GO>, ESC버튼

블룸버그에 로그인하면 4개의 화면이 나타납니다. 화면의 상단 파란색 명령창을 더블 클릭하면 전체 화면으로 전환되고, 다시 더블 클릭하면 원래 크기로 돌아옵니다.

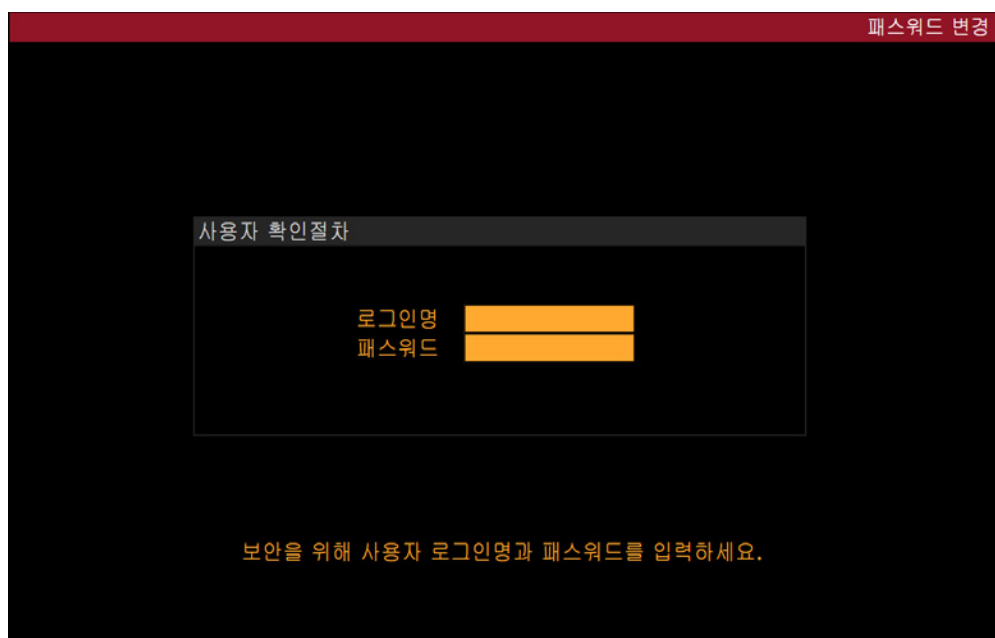

UUF <GO>

패스워드 변경은 **UUF <GO>**에서 가능합니다.

Basics

블룸버그 패널 및 기초 사용법

Annotation A: Points to the 'AAPL US Equity' header.

Annotation B: Points to the 'Market' dropdown menu.

Annotation C: Points to the '1x1' view selector.

일자	현재가	거래량	일자	현재가	거래량	일자	현재가	거래량
금 01/08/21			금 12/18/20	126.655	192,541,496	금 11/27/20	116.59	46,691,331
목 01/07/21			목 12/17/20	128.70	94,359,811	목 11/26/20		
수 01/06/21			수 12/16/20	127.81	98,208,591	수 11/25/20	116.03	76,499,234
화 01/05/21			화 12/15/20	127.88	157,572,262	화 11/24/20	115.17	113,874,218
월 01/04/21		88,506	월 12/14/20	121.78	79,075,988	월 11/23/20	113.85	127,959,318
금 01/01/21			금 12/11/20	122.41	86,939,786	금 11/20/20	117.34	73,604,287
목 12/31/20	132.69	99,116,586	목 12/10/20	123.24	81,312,170	목 11/19/20	118.64	74,112,972
수 12/30/20	133.72	96,452,124	수 12/09/20	121.78	115,089,193	수 11/18/20	118.03	76,322,111
화 12/29/20	134.87	121,047,324	화 12/08/20	124.38	82,225,512	화 11/17/20	119.39	74,270,973
월 12/28/20 H	136.69	124,486,237	월 12/07/20	123.75	86,711,990	월 11/16/20	120.30	91,183,018
금 12/25/20			금 12/04/20	122.25	78,260,421	금 11/13/20	119.26	81,688,586
목 12/24/20	131.97	54,930,064	목 12/03/20	122.94	78,967,630	목 11/12/20	119.21	103,350,674
수 12/23/20	130.96	88,223,692	수 12/02/20	123.08	89,004,195	수 11/11/20	119.49	112,294,954
화 12/22/20	131.88	169,351,825	화 12/01/20	122.72	128,166,803	화 11/10/20	115.97	138,023,390
월 12/21/20	128.23	121,251,553	월 11/30/20	119.05	169,410,176	월 11/09/20	116.32	154,515,315

Suggested Functions:

- GIP Chart intraday price movements
- EEO Analyze a company's consensus estimates

명령창

특정 기능이나 티커를 입력하여 해당 기능 및 종목을 불러올 수 있습니다. 또한 키워드를 입력하여 관련 기능이나 티커를 확인할 수 있습니다.

검색란

A 화면의 상단 노란색 박스에는 원하는 조건을 선택하거나 단어 및 숫자를 직접 입력하여 검색 설정을 변경할 수 있습니다.

툴바

B 좌측에서부터 현재 분석 중인 종목, 현재 사용 중인 기능, 관련 기능 메뉴를 확인할 수 있습니다. 종목과 기능 부분을 누르면 가장 최근에 분석한 종목과 이전에 사용한 기능 목록을 확인할 수 있습니다.

C 툴바 우측의 세부 아이콘을 이용하여 터미널 설정을 변경하거나 화면을 이미지로 출력할 수 있습니다.

Basics

블룸버그 키보드 사용법

1. Log Off

로그인, 로그오프 합니다.

2. ESC

초기화면으로 돌아갑니다.

3. F2 ~ F12

특정 자산군의 메뉴 화면을 보여줍니다.

4. GO

명령을 실행합니다.

5. Back

이전 단계로 돌아갑니다.

6. Print

현재 화면을 인쇄합니다.

7. F1 Help

한 번 누르면 현재 이용 중인 기능에 대한 도움말 화면이 나타납니다. 두 번 누르면 헬프데스크에 연결됩니다.

8. Panel

4개의 블룸버그 화면 사이를 이동합니다.

Basics

종목 및 기능 검색

종목		개요	카테고리	하부카테고리
1) IBM US Equity	인터내셔널 비즈니스 머신스 (미국)	주식	주식	
2) SPX Index	S&P 500지수	지수/통계	주가지수	
3) TSLA US Equity	테슬라 (미국)	주식	주식	
4) T Govt	미국 중장기 국채 (복수 일치결과)	채권	국채	
5) AAPL US Equity	애플 (미국)	주식	주식	
6) BABA US Equity	알리바바 그룹 홀딩 (미국) - 예탁증서	주식	주식	
7) XBTUSD Curncy	비트코인 / 미국 달러 이종	통화	현물환 및 이종환율	
8) EUR Curncy	유로 미국 달러 현물환	통화	현물환 및 이종환율	
9) XAU Curncy	금 미국 달러 현물환	통화	현물환 및 이종환율	
10) ESA Index	E-미니 S&P 500 선물	지수/통계	선물	
11) ESH1 Index	E-미니 S&P 500 선물	지수/통계	선물	
12) SPY US Equity	SPDRS&P500ETF트러스트 (미국)	주식	상장지수금융상품	
13) GBP Curncy	영국 파운드 미국 달러 현물환	통화	현물환 및 이종환율	
14) EURUSD Curncy	유로 / 미국 달러 이종	통화	현물환 및 이종환율	
15) USGG10YR Index	US Generic Govt 10 Yr	지수/통계	기타 지수	
16) AMZN US Equity	아마존닷컴 (미국)	주식	주식	
17) INDU Index	다우존스 산업평균지수	지수/통계	주가지수	
18) DXY Curncy	미국달러 지수 현물환율	통화	선물	
19) 9988 HK Equity	알리바바 그룹 홀딩 (홍콩)	주식	주식	
20) B Govt	미국 단기국채 (복수 일치결과)	채권	국채	
21) GNR Mtge	Government National Mortgage Association (복수 일치결과)	모기지	주거용 주택저당채	
22) CT10 Govt	Current United States 10 Year Government Note	채권	국채	

SECF <GO>

블룸버그 터미널에서 제공되는 모든 종목의 티커를 검색할 수 있습니다. 또한 카테고리를 구분하여 종목을 조회할 수 있습니다.

Admin	Function View	Functions for Your Workflow
		시정첨여자: Credit Analyst (Buy-Side) Browse
Functions For Your Workflow		FUNCTIONS FOR YOUR WORKFLOW
Market Surveillance		Market Surveillance ☆ BTMM Assess a country's current interest rate environment. ☆ CMM Monitor the major markets and economic data for a given country. ☆ FTW Find which factors are moving equity returns across markets. ☆ GD Monitor company data, news, and trading analytics in real time. ☆ GMM Monitor the most significant moves in global financial markets. ☆ TACT Display fixed-income trading activity from FINRA via TRACE. ☆ TFLO Find fixed income investment opportunities based on trade volume. ☆ WCDS Spot current and historical trends in the global CDS market. ☆ DRIV See an equity list's defining attributes and value proposition. ☆ MLIV Follow a live blog covering global markets and macro events.
Sector Analysis		Sector Analysis ☆ BI Access industry analyses from Bloomberg Intelligence. ☆ BICO See a primer to get quickly up-to-speed on a company. ☆ BIP Search for primers on companies, industries, or topics. ☆ FICM Track the intraday performance of cash bonds in credit markets. ☆ IDRV Compare credit spreads across macro credit instruments.
Issuer Analysis		Issuer Analysis ☆ CCA Assess a firm's credit risk indicators and market compensation. ☆ CRPR Assess the credit worthiness of an issuer or fixed income security.

USER <GO>

시장 참여자별 주로 사용하는 블룸버그 기능을 간략한 설명과 함께 확인하실 수 있습니다.

Basics

종목 및 기능 검색

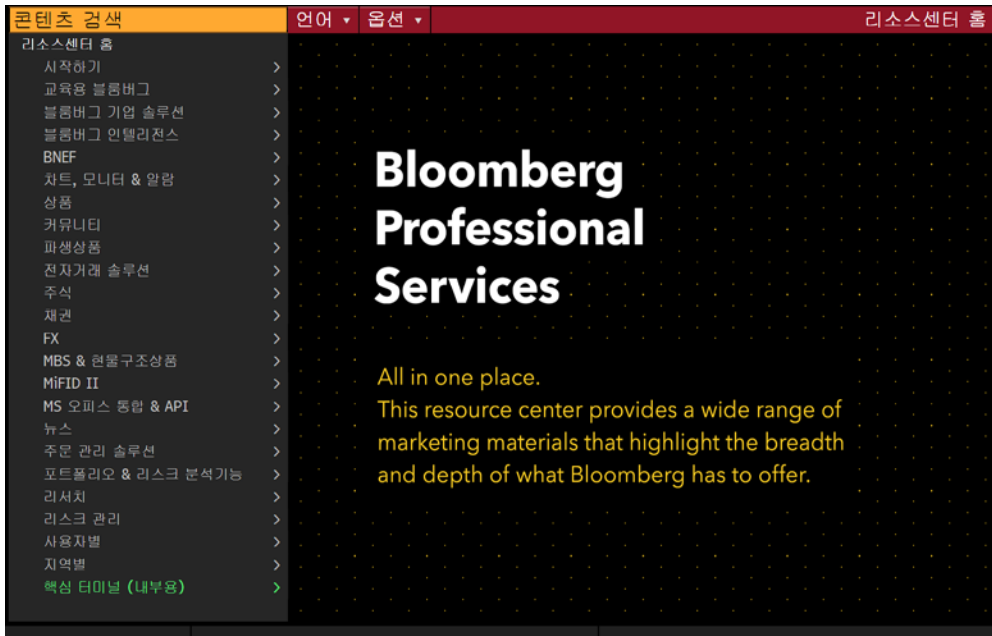

BPS <GO>

블룸버그의 주요 기능에 대한 안내 문서 및 영상을 제공합니다.

Equities / Fund

종목 분석 및 추이 데이터

AAPL US \$ Market
Q133.88 / 133.90P 1x3

Prev 132.69 Vol 90,409

AAPL US Equity
98 리포트
99 IR 연락
Pg. 1/4 종목 개요: 주식

애플
APPLE INC
FIGI BBG000B9XRY4

8) BI 리서치 입문서 | BICO >>

애플(Apple Inc.)은 개인용 컴퓨터, 관련 개인 전산 및 이동통신 장비를 다양한 관련 소프트웨어, 서비스, 주변기기 및 네트워크 솔루션과 함께 디자인, 제조 및 판매하는 업체. 동사는 자사 온라인 상점, 직영소매점, 직접 판매인, 제3자 도매상 및 재판매상을 통해 전 세계로 제품을 판매하고 있다. ... 더 보기

8) 가격차트 | GP >>

주가/1D등락 (USD) 132.69 / -.77%

52주최고 (12/29/20) 138.789

52주최저 (03/23/20) 53.153

YTD 변동 / % 0.00 /

시가총액 (USD) 2,256.0B

유통주수 / 유통중 17,001.8M / 14,97...

대주잔고 / 유동% 94.7M / 0.63%

커버 일수 1.2

9) 예상 | EE >>

일자 (E) 01/28/21

PER 40.75

예상 PER 09/21 33.78

T12M EPS (USD) 3.26

예상 EPS 3.93

예상 PEG 3.64

13) 기업 정보

14) www.apple.com

Cupertino, CA, US

직원수 147,000 (09/26/20)

15) 경영진 | MGMT >>

16) Timothy Donald Cook "Tim" Chief Executive Officer

17) Jeffrey E Williams "Jeff" Chief Operating Officer

18) Luca Maestri Senior VP / CFO

12M 총수익률 79.99%

베타 vs. SPX 1.01

21) 예탁증서

액티브 예탁증서수 7

12) 배당 | DVD >>

지표총수익률 0.62%

5년 순성장률 9.73%

현금 11/06/20 0.205

분할 08/31/20 4 for 1

Suggested Functions

Read the latest news on a company

Spot price trends in a candle chart

DES <GO>

종목의 종합적인 데이터를 볼 수 있는 개요 화면입니다. 각 탭을 클릭하면 자세한 정보를 확인할 수 있습니다.

AAPL US Equity		96 실행	97 전송	98 설정	재무분석					
애플 ASC 842		BQL	주기	연간	동화	FRC (USD)				
1) 주요종목	2) I/S	3) B/S	4) C/F	5) 비율	6) 세분화	7) 추가	8) ESG	9) 사용자설정	10) 공유	
11) 조정 하이라이트		12) GAAP 하이라이트		13) 기업 모델	14) 실적	15) 기업가치	16) 운용리스 제외 EV	17) 재무비율	18) 1주...	
단위: USD천	2022 Y 예상	2021 Y 예상	현재 / LTM	2020 Y~	2019 Y	2018 Y	2017 Y			
12) 개월 결산	09/30/2022	09/30/2021	09/26/2020	09/26/2020	09/28/2019	09/29/2018	09/30/2017			
시가총액			2,255,969,1...	1,906,150,9...	972,268,901...	1,073,390,5...	790,050,098...			
- 현금과 현금등가물			191,830,000...	191,830,000...	205,898,000...	237,100,000...	268,895,000...			
+ 우선주자본금&기타			0.0	0.0	0.0	0.0	0.0			
+ 총부채			122,278,000...	122,278,000...	108,047,000...	114,483,000...	115,680,000...			
기업가치			2,186,417,1...	1,836,598,9...	874,417,901...	950,773,539...	636,835,098...			
Revenue, Adj	333,071,677...	315,138,229...	274,515,000...	274,515,000...	260,174,000...	265,595,000...	228,594,000...			
성장률%, YoY	5.7	14.8	5.5	5.5	-2.0	16.2	6.3			
Gross Profit, Adj	129,598,189...	121,441,667...	104,956,000...	104,956,000...	98,392,000.0	101,839,000...	87,546,000.0			
마진(%)	38.9	38.5	38.2	38.2	37.8	38.3	38.3			
EBITDA, Adj	95,178,824.0	90,944,000.0	78,857,000.0	78,844,000.0	76,477,000.0	81,565,000.0	70,861,000.0			
마진(%)	28.6	28.9	28.7	28.7	29.4	30.7	31.0			
Net Income, Adj	70,945,893.0	66,538,121.0	57,346,221.4	57,346,220.0	55,280,490.0	59,337,720.0	47,870,650.0			
마진(%)	21.3	21.1	20.9	20.9	21.2	22.3	20.9			
EPS, Adj	4.31	3.93	3.26	3.28	2.97	2.97	2.28			
성장률%, YoY	9.6	19.9	9.9	10.2	0.2	30.2	10.5			
영업활동 현금흐름			80,674,000.0	80,674,000.0	69,391,000.0	77,434,000.0	64,225,000.0			
자본지출	-10,492,474...	-10,287,000...	-7,309,000.0	-7,309,000.0	-10,495,000...	-13,313,000...	-12,451,000...			
잉여현금흐름	81,761,538.0	74,973,789.0	73,365,000.0	73,365,000.0	58,896,000.0	64,121,000.0	51,774,000.0			

FA <GO>

기업의 재무제표를 열람할 수 있는 페이지입니다. 사용자설정 탭에서 원하는 데이터 항목으로 템플릿을 만들 수 있습니다.

Equities / Fund

종목 분석 및 추이 데이터

AAPL US \$ Market		Q133.88 / 133.90Q		1x1	
Prev	132.69	Vol	90,531		
AAPL US Equity		전승		설정	
에플	136.69	일자	12/28/20	고가	136.69
범위	01/06/2020 - 01/04/2021	주기	일간	저가	56.093
시장	현재가	거래량	USD	평균	95.511
연령	가격표		순동락		57.74
					77.04%
일자	현재가	거래량	일자	현재가	거래량
금 01/08/21			금 12/18/20	126.655	192,541,496
목 01/07/21			목 12/17/20	128.70	94,359,811
수 01/06/21			수 12/16/20	127.81	98,208,591
화 01/05/21			화 12/15/20	127.88	157,572,262
월 01/04/21		90,520	월 12/14/20	121.78	79,075,988
금 01/01/21			금 12/11/20	122.41	86,939,786
목 12/31/20	132.69	99,116,586	목 12/10/20	123.24	81,312,170
수 12/30/20	133.72	96,452,124	수 12/09/20	121.78	115,089,193
화 12/29/20	134.87	121,047,324	화 12/08/20	124.38	82,225,512
월 12/28/20	H 136.69	124,486,237	월 12/07/20	123.75	86,711,990
금 12/25/20			금 12/04/20	122.25	78,260,421
목 12/24/20	131.97	54,930,064	목 12/03/20	122.94	78,967,630
수 12/23/20	130.96	88,223,692	수 12/02/20	123.08	89,004,195
화 12/22/20	131.88	169,351,825	화 12/01/20	122.72	128,166,803
월 12/21/20	128.23	121,251,553	월 11/30/20	119.05	169,410,176

HP <GO>

HP <GO> 는 시계열 데이터를 볼 수 있는 화면입니다. 상단 노란색 박스에 표시되는 종목, 기간 등을 변경해 데이터를 불러올 수 있습니다.

005930 KS KRW ↓ 83000 +2000		83000 / 83100		193k x 99615	
At	14:59 d	Vol	38,655,276	O	81000P
005930 KS Equity		25 전승		설정	
SAMSUNG ELECTRONICS CO LTD		ISIN KR7005930003		종목 소유권	
검색명	전체 보유자, 규모별 정렬	2) 검색 지정	2) 검색 식제	2) 검색 상세설정	
텍스트 검색	보유자 그룹	전체 보유자		투자 매니저 뷰	
상세 정보: Additional information regarding Korean conglomerates can be explored in {XLTPEASNGO}					
색상 변경 발행주식수 5,969.8M %유통주 63.91 유통주/유통주 79.27 대주비율 %유통주 N.A.					
보유자명	포트폴리오명	총치	업선	모지선	%유통
		전체	All		
1. 국민연금관리공단	EXCH	645,850,190	10.82	-3,556,783	11/30/20
2. 삼성생명보험	Semi-Ann...	508,157,148	8.51	0	06/30/20
3. 블랙록	Semi-Ann...	300,391,061	5.03	0	06/30/20
4. 삼성물산	Semi-Ann...	298,818,100	5.01	0	06/30/20
5. 이연희	Semi-Ann...	249,273,200	4.18	0	06/30/20
6. VANGUARD GROUP	ULT-AGG	156,100,554	2.61	-1,174,618	11/30/20
7. FMR	ULT-AGG	119,087,159	1.99	4,272,371	12/31/20
8. 삼성화재해상보험	Quarterly ...	88,802,052	1.49	0	09/30/19
9. NORGES BANK	Multiple Portfo...	85,445,078	1.43	0	12/31/19
10. CAPITAL GROUP C...	ULT-AGG	83,655,952	1.40	-12,528,895	11/30/20
11. 케이피오엔케이	ULT-AGG	61,988,313	1.04	2,323,206	12/31/20
12. T.로우 프라이스	ULT-AGG	55,615,871	0.93	-566,027	10/30/20
13. 프랭클린 리소시스	ULT-AGG	52,464,271	0.88	-1,013,369	12/31/20
14. 슈루터	ULT-AGG	49,870,263	0.84	3,755,346	11/30/20
15. ARTISAN PARTNE...	ULT-AGG	42,359,566	0.71	-2,140,377	09/30/20
16. 이채훈	Semi-Ann...	42,020,150	0.70	0	06/30/20
17. GOWMT PENSION I...	Multiple Portfo...	37,795,961	0.63	0	03/31/20
18. 미래에셋자산운용	Multiple Portfo...	37,077,157	0.62	-2,221,641	12/30/20

HDS <GO>

선택된 종목에 대한 거래 활동을 하는 기관 및 내부 보유자에 대한 정보가 제공됩니다. 어떤 보유 기관이 상위 포지션을 보유하고 있는지 등을 확인할 수 있습니다.

Equities / Fund

주식 스크리닝 및 분석

EQS <GO>

본사 소재 국가, 산업 등을 포함한 조건 검색기능을 통해 이에 부합하는 기업을 검색할 수 있는 화면입니다. 종목 검색을 통해 투자 아이디어를 생성하고, 모니터링 종목 목록 작성 등을 할 수 있습니다.

사용 예시

- 한국 자산운용 기업 검색 방법:
- (1) “섹터” 클릭
 - (2) 금융 기관 > 하위 섹터 선택 > 변경 버튼 눌러 검색

티커	약칭명	시가총액	가격:D-1	PER	총수익 YTD	수익 T12M	EPS T12M
101) 005930	KS SAMSUNG ELECTRON	483.55T	83000.00	22.67	2.47	235.14T	3.66k
102) 000660	KS SK HYNIX INC	86.27T	126000.00	30.02	6.33	30.86T	4.20k
103) 051910	KS LG CHEM LTD	58.17T	889000.00	86.87	7.89	29.02T	10.93k
104) 207940	KS SAMSUNG BIOLOGIC	54.65T	829000.00	270.30	0.36	701.59B	3.07k
105) 068270	KS CELLTRION INC	49.42T	347500.00	92.26	-3.20	1.73T	3.77k
106) 035420	KS NAVER CORP	48.05T	293000.00	51.51	0.17	6.78T	5.68k
107) 006400	KS SAMSUNG SDI CO	43.18T	671000.00	217.50	6.85	10.86T	3.09k
108) 005380	KS HYUNDAI MOTOR	41.02T	207500.00	47.12	8.07	102.58T	4.40k
109) 035720	KS KAKAO CORP	34.45T	396000.00	--	1.67	3.77T	-1.14k
110) 028260	KS SAMSUNG C&T CORP	25.79T	144000.00	20.93	4.35	29.73T	6.88k
111) 051900	KS LG HOUSEHOLD & H	25.30T	1612000.00	34.16	-0.49	7.76T	47.19k
112) 000270	KS KIA MOTORS CORP	25.29T	64000.00	29.43	2.56	58.36T	2.17k
113) 091990	KS CELLTRION HEALTH	25.23T	151300.00	91.58	-7.18	1.55T	1.65k
114) 012330	KS HYUNDAI MOBIS	24.29T	237000.00	17.23	12.33	36.35T	16.66k
115) 005490	KS POSCO	23.71T	273000.00	23.01	0.37	58.57T	11.86k
116) 066570	KS LG ELECTRONICS	22.09T	142000.00	30.74	5.19	60.54T	4.62k
117) 036570	KS NCSOFT CORP	20.44T	978000.00	35.92	5.05	2.39T	27.23k
118) 017670	KS SK TELECOM	19.22T	237000.00	16.02	-0.42	18.19T	14.79k
119) 105560	KS KB FINANCIAL GRO	18.05T	42450.00	4.87	-2.19	34.14T	8.72k

결과 화면 WATC <GO>

해당 화면에서 결과에 대한 추가 분석이 가능합니다. 국가, 섹터 등으로 그룹을 비교하거나, 추가 조건을 확인할 수 있습니다.

Equities / Fund

세계 주가 지수 및 시장 데이터

Launchpad에서 열기: LLP <GO>

뉴스 ▾ 설정 ▾

표준 ▾ 등락주 ▾ 변동성 ▾ 비율 ▾ 선물 ▾ Δ AVAT 10일 ▾ YTD 등락률 ▾ JPY ▾

세계 주가 지수

기준	2일	지수값	등락폭	등락%	Δ AVAT	시간	연초대비%	%YTD통화
1) 미주								
11) 다우존스		30606.48	+196.92	+0.65%	-22.49%	12/31 c	+0.00%	-0.46%
12) S&P 500		3756.07 d	+24.03	+0.64%	-21.22%	12/31 c	+0.00%	-0.46%
13) 나스닥		12888.28	+18.28	+0.14%	-9.58%	12/31 c	+0.00%	-0.46%
14) S&P/TSX 종합		17433.36 d	-112.46	-0.64%	-31.98%	12/31 c	+0.00%	-0.11%
15) S&P/BMV IPC		44066.88 d	-627.08	-1.40%	-69.61%	12/31 c	+0.00%	+0.35%
16) IBOVESPA		119017.24 d	-391.91	-0.33%	+6.96%	12/30 c	+0.00%	-0.46%
2) EMEA								
21) 유로 Stoxx 50		3608.29 d	+55.65	+1.57%	+16.49%	17:44	+1.57%	+1.72%
22) FTSE 100		6661.14 d	+200.62	+3.11%	+15.21%	17:44	+3.11%	+2.63%
23) CAC 40		5655.10 d	+103.69	+1.87%	+14.78%	17:44	+1.87%	+2.02%
24) DAX		13892.24 d	+173.46	+1.26%	+37.69%	17:44	+1.26%	+1.41%
25) IBEX 35		8203.70 d	+130.00	+1.61%	+4.93%	17:44	+1.61%	+1.76%
26) FTSE MIB		22433.08 d	+200.18	+0.90%	-4.12%	17:44	+0.90%	+1.05%
27) OMX STKH30		1902.39	+27.65	+1.48%	+8.11%	17:59	+1.48%	+1.65%
28) 스위스 시장		10802.29 d	+98.78	+0.92%	+27.79%	17:44	+0.92%	+1.07%
3) 아시아/태평양								
31) 닛케이		27258.38 d	-185.79	-0.68%	-6.80%	14:15 c	-0.68%	-0.68%
32) 항셱		27472.81 d	+241.68	+0.89%	+30.33%	16:09 c	+0.89%	+0.43%
33) CSI 300		5267.72 d	+56.43	+1.08%	+50.66%	15:00 c	+1.08%	+1.66%
34) S&P/ASX 200		6684.25	+97.15	+1.47%	-18.26%	14:05 c	+1.47%	+1.48%

Suggested Functions **ICS** Analyze an industry from top to bottom **FTST** Assess a factor's predictive capability

WEI <GO>

세계 각국 주가 지수의 실시간 주가와 거래량을 분석할 수 있습니다. 세계 선물 시장에 대한 정보는 WEIF<GO> 화면을 통해 확인할 수 있습니다.

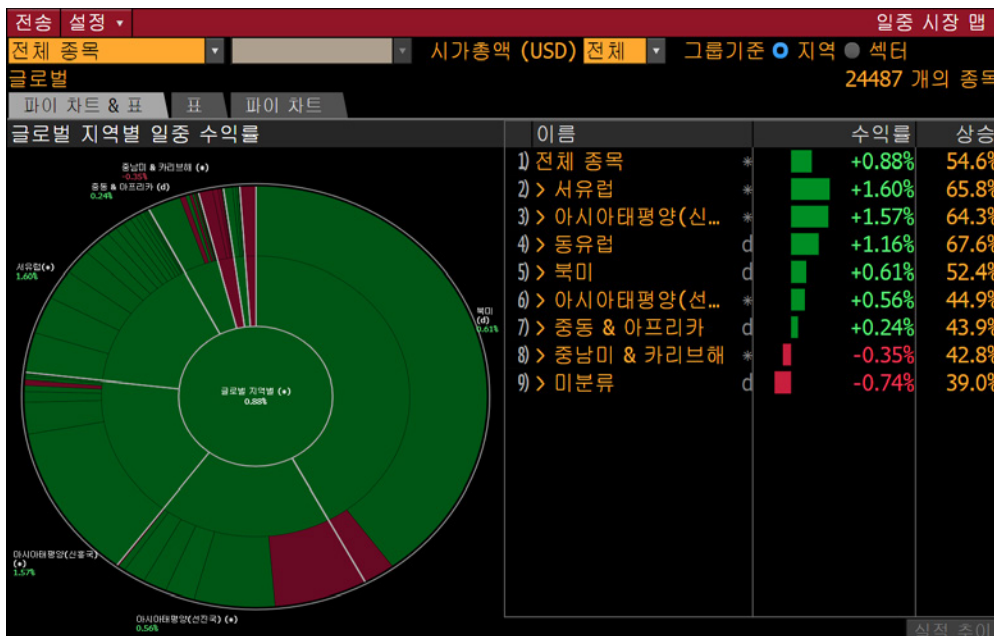

IMAP <GO>

일중 시장 데이터를 파이 차트로 볼 수 있습니다. 선택한 지수의 섹터별 성과를 비교할 수 있습니다.

Equities / Fund

주식 스크리닝 및 분석

거래소		KS - 한국 종합			실행	전승	설정	거래활동 상위종목		
Hide Options <		거래량	상승변동	하락변동	거래대금	Δ AVAT	52주 최고	52주 최저	뉴스 (기준 17:59)	
종목유형	보통주	1) 포스코아이씨티	d	8580	+10.71%	48.41M	0.00	Retrieving news headline		
섹터	전체 섹터	2) 에이치엠엠	d	16550	+18.64%	38.61M	0.00	Retrieving news headline		
시가총액	250B - 무제한	3) 삼성전자	d	83000	+2.47%	38.58M	0.00	Retrieving news headline		
거래소	종합 사용	4) 신성엘타테크	d	11200	+5.66%	35.62M	0.00	Retrieving news headline		
기간	5	5) 아이에이	d	1045	+11.41%	24.61M	0.00	Retrieving news headline		
종목 표시	이름	6) 아남전자	d	3415	+0.15%	23.43M	0.00	Retrieving news headline		
가격 변동	변동%	7) 대한해운	d	3175	+4.44%	22.08M	0.00	Retrieving news headline		
Historical Performance		8) 현대로템	d	19650	+14.24%	21.08M	0.00	Retrieving news headline		
		9) 삼성중공업	d	7300	+3.69%	18.62M	0.00	Retrieving news headline		
		10) 모트렉스	d	7200	+9.92%	17.41M	0.00	Retrieving news headline		
		11) 에이비프로바이오	d	1810	-1.36%	17.30M	0.00	Retrieving news headline		
		12) 녹십자홀딩스	d	53600	+29.16%	17.19M	0.00	Retrieving news headline		
		13) 케이씨	d	3010	+2.56%	16.38M	0.00	Retrieving news headline		
		14) 우리기술투자	d	5140	+5.54%	15.70M	0.00	Retrieving news headline		
		15) 팬오션	d	5370	+6.97%	12.12M	0.00	Retrieving news headline		
		16) 캡은	d	4715	+4.20%	10.78M	0.00	Retrieving news headline		
		17) 고바이오랩	d	53500	+23.41%	10.42M	0.00	Retrieving news headline		
		18) 케이앤앤	d	2385	-4.02%	9.70M	0.00	Retrieving news headline		
		19) 씨아이에스	d	9580	+1.59%	9.38M	0.00	Retrieving news headline		
		20) 에스에프에이반...	d	5960	+3.29%	9.26M	0.00	Retrieving news headline		
		21) 대우건설	d	5150	+3.31%	9.25M	0.00	Retrieving news headline		
		22) 현대바이오사이...	d	29700	+1.71%	9.14M	0.00	Retrieving news headline		
		23) 한화생명보험	d	2340	-4.10%	8.56M	0.00	Retrieving news headline		
		24) 프리시전바이오	d	34200	-0.15%	8.15M	0.00	Retrieving news headline		

MOST <GO>

최고/최저 거래량 및 거래대금 변동 등을 분석할 수 있는 시장 모니터링 기능입니다.

Equities / Fund

펀드 검색 및 수익률 분석

확정:<GO>, 결과: 1 <GO>, 기준 해제: 94 <GO>

실행 | 펀드 검색

검색 작성/편집 | 사용자 검색 | 샘플 검색

검색대상 조건

분류	펀드유형	펀드등록국가	펀드유효 국가
포드폴리오/위크사드	동화	매니저 소재지	펀드 개요

검색대상 조건

보유기준분류	배분	익스포지
--------	----	------

검색조건

ETF 기초물 지수 티커 **A**

동화

KOSPI INDEX (KOSPI) **A**

동화 전환이 선택되지 않음

선택한 검색조건

검색대상 조건	인치
1) 시황: 실행 중	1016373
2) 펀드 주요지분등급 = 예	403504
	137585

결과 정렬기준 총수익 연초비 및 제한 5000

FSRC <GO>

특정 검색조건을 기준으로 펀드를 스크리닝 할 수 있습니다.

사용 예시

- KOSPI Index 를 추종하는 펀드 검색 방법:
- (1) “ETF 기초물 지수 티커” 조건 추가 **A**
 - (2) KOSPI Index 를 입력하여 코스피 지수를 추종하는 ETF 에 대한 검색 기준 설정

97) 실행 | 98) 설정 | 펀드 실적

본사소재국가 | 펀드 유형

판매등록국가 | 주식클래스

발행사 | 펀드 투자대상

사용자설정 수익률 | 07/03/20 | - | 01/03/21

선택한 조건 | 조건 수정

본사소재: 미국 X

30385개의 일치펀드 중 1000개 표시.

티커	사용자수익률	1개월수익률	3개월수익률	YTD수익률	1년수익률	3년수익률	5년수익률
평균		+3.67%	+10.89%	+8.24%	+8.46%	+4.92%	+6.84
101) GAZZF US	+65.88%	+6900.00%	+3400.00%	+133.33%	+133.33%	+51.66%	-45.34
102) KSEADX US	+222.84%	+126.93%	+168.89%	+280.46%	+292.35%		
103) HIFARX US	+147.32%	+118.32%	+148.43%	+106.16%	+112.83%		
104) BASAIX US	+162.52%	+115.74%	+150.60%	+122.63%	+129.56%		
105) EMDACX US	+129.02%	+113.73%	+130.48%	+100.44%	+112.79%		
106) AAMLUX US	+119.58%	+108.67%	+123.75%	+107.67%	+111.78%		
107) PGPAFX US	+128.00%	+106.61%	+119.15%	+136.29%	+143.94%		
108) SMGANX US	+130.17%	+106.25%	+129.67%	+110.12%	+113.63%		
109) GARPRX US	+138.26%	+105.71%	+121.91%	+151.78%	+152.06%		
110) NGSSEX US	+129.28%	+105.23%	+119.31%	+136.53%	+144.90%		
111) RETPUX US	+113.01%	+101.96%	+119.93%	+76.56%	+77.24%		
112) PFDAUX US	+111.75%	+101.64%	+105.13%	+109.43%	+113.63%		
113) UTILVX US	+110.24%	+90.64%	+118.36%	+92.11%	+98.07%		
114) FOS US	+84.62%	+89.47%	+78.51%	+18.36%	+18.36%	-3.44%	+3.83%

FPC <GO>

주어진 기간 동안 펀드 목록의 실적을 모니터하고 해당 수익률을 비교할 수 있는 화면입니다. 투자 조건에 가장 부합하는 펀드를 수 있습니다.

Equities / Fund

ETF 검색 및 자금 흐름

실행 Import 전송 설정 상장지수펀드										
신규 검색										
펀드 유형: All 자산군: 주식 거래소: 미국				통합		1주 YTD 1년				
				수금 (USD)		-1.94B 159.37B 158.91B				
				수금/자산		-0.06% +4.59% +4.57%				
1668개의 일치 펀드, 1668 matching tickers										
티커	비율	30일 거래량	클래스자산 (MLN USD)	펀드자산 (MLN USD)	YTD 수익률	YTD Class Flow (MLN USD)	12M 수익률	보유수	Primary Share	Secondar... Listing
합계		864.87M	3,475,762.77	3,477,008.42	--	159,372...	--	437,238		
11) SPY	US	58.76M	307,986.00	307,986.00	+31.63%	+990.24	+1.74%	505	Y	N
12) IVV	US	3.58M	201,995.00	201,995.00	+31.67%	+8,628.05	+1.98%	506	Y	N
13) VTI	US	2.56M	138,377.00	138,377.00	+31.04%	+15,367...	+1.77%	3,572	Y	N
14) VOO	US	2.51M	130,859.00	130,859.00	+31.74%	+12,458...	+1.88%	514	Y	N
15) QQQ	US	19.78M	87,750.70	87,750.70	+39.61%	+3,311.80	+0.74%	103	Y	N
16) VEA	US	7.15M	78,981.90	78,981.90	+22.85%	+1,744.28	+3.04%	3,915	Y	N
17) IEFA	US	7.64M	74,234.60	74,234.60	+22.98%	+11,375...	+3.17%	2,459	Y	N
18) VWO	US	10.25M	67,204.50	67,204.50	+21.14%	+2,677.28	+3.22%	4,183	Y	N
19) EFA	US	22.44M	64,730.20	64,730.20	+22.38%	-8,190.18	+3.09%	922	Y	N
20) IEMG	US	12.08M	61,971.90	61,971.90	+18.30%	+5,578.87	+3.13%	2,489	Y	N
21) VTV	US	1.30M	55,867.40	55,867.40	+25.91%	+4,599.88	+2.50%	338	Y	N
22) IJH	US	755.60k	53,600.80	53,600.80	+26.10%	+1,779.23	+1.63%	401	Y	N
23) IWF	US	1.48M	49,697.30	49,697.30	+36.56%	-2,108.72	+0.99%	532	Y	N
24) IJR	US	3.05M	48,383.50	48,383.50	+22.53%	+3,105.99	+1.44%	604	Y	N
25) IWM	US	15.26M	48,073.10	48,073.10	+25.54%	-782.06	+1.26%	1,998	Y	N

ETF <GO>

상장 지수 펀드 (ETF), 채권 (ETN), 상품 (ETC) 등을 필터링하고 유동성, AUM, 거래량 등의 데이터를 확인할 수 있습니다.

설정		ETF 흐름						
자산/국가		Show 순흐름		시장 전체			단위: 백만USD	
자산군	상세정보	1일	1주일	1개월	3개월	YTD	1년	3년
1 주식		+4,913	+5,051	+83,305	+164,246	+300,001	+301,575	+1,314,824
10 미국		+2,495	-4,534	+30,817	+58,779	+149,355	+148,520	+503,477
11 국제*		+891	+3,454	+14,923	+28,677	+43,333	+44,124	+242,082
12 글로벌*		+240	+436	+5,760	+14,673	+32,374	+32,697	+96,905
13 일본		+216	-322	+1,745	+6,614	+29,755	+29,653	+132,876
2 채권		+2,126	+4,469	+24,486	+70,220	+273,592	+276,323	+595,200
20 미국		+1,777	+3,166	+17,833	+45,023	+163,834	+166,038	+374,215
21 글로벌*		-85	+116	+1,841	+8,888	+37,380	+37,567	+80,043
22 유로존*		+126	+157	+1,490	+2,555	+15,779	+15,843	+24,995
23 국제*		+134	+314	+1,492	+4,914	+15,056	+15,236	+37,141
3 통화		0	-55	-38	-316	-771	-792	-1,508
30 글로벌*		0	-1	-1	-7	+26	+26	-25
31 스웨덴		0	0	+8	+2	+20	+21	+38
32 노르웨이		--	+1	-4	-1	+17	+17	+26
33 멕시코		--	--	-1	-11	+10	+10	-21
4 상품		+90	+521	-6	+1,120	+18,426	+18,695	+29,822
40 글로벌*		+67	+475	-122	+757	+18,101	+18,320	+31,588
41 남아공		--	--	--	--	+306	+306	+243
42 중국		+6	+53	-25	-143	+279	+293	+526

FFLO <GO>

ETF 자금 흐름을 자산군 및 기간별로 분류하여 데이터를 제공합니다. 화면 상단에서 지역과 흐름 유형을 설정할 수 있습니다.

Fixed income

채권 수익률 및 현금흐름

SAMSNG 7.7 10/01/27 Corp **설정** 수익률 및 스프레드 분석
 119.169/120.823 2.880/2.519 BVAL@ 05:00 95 매수 96 매도

1) 수익률&스프레드 2) 그래프 3) 가격산정 4) 개요 5) 사용자설정

SAMSUNG 7.7 10/01/27 (USY74718AQ37) 위험

Spread 88.10 bp vs T 1 10/31/24 Workout OAS
 가격 120.823 99-11 08:43:59 M.Dur Dur 3.786 3.789
 수익률 2.518647 액면 1.637620 만기 위험 1.850 4.627
 상환에... 04/24/2024 @ 100.00 컨센서스 Yld 6.6 컨백시티 0.212 0.213
 결제 12/02/19 11/29/19 DV 01 on 1MM 185 463
 벤치마크 리스크 4.692 4.695
 리스크 헤지 394 M 985 M
 원금수익 헤지 491 M

스프레드 수익률 산출 지불내역

1) G-Sprd	89.4	시장관행	2.518647	감채 팩터	0.40000000
2) I-Sprd	93.7	등가 1 /년	2.534506	액면	1,000 M
3) Basis	-67.1	Mmkt(실질/B60)		원금	483,292.00
4) Z-Sprd	90.7	실질수익률	2.648116	경과이자 (61 일)	5,218.89
5) ASW	105.8	현재 수익률	6.373	합계 (USD)	488,510.89
10 OAS	85.4				

세후 (법인) 40.80% CG 23.80% 0.832352

YAS <GO>

특정 채권 종목의 가격산정, 리스크, 상대적 가치를 평가할 수 있는 화면입니다. 벤치마크 발행물 및 벤치마크 곡선 대비 스프레드 등의 값을 확인 할 수 있으며, 가격산정 및 다양한 방법의 수익률 산출이 가능합니다.

SAMSNG 7.7 10/01/27 Corp **CSHF** Related Functions Menu Message

SAMSUNG 7.7 10/01/27 Corp **1) 전송 9) 설정 현금흐름 분석**
 119.169/120.823 2.880/2.519 BVAL@ 05:00 95 매수 96 매도
 Source BVAL BBID TT3365224

2) 현금흐름 3) 현재가치 4) 부실채권 분석

가격 120.823000 결제 12/02/19 발행 10/01/1997 만기 10/01/2027
 수익률 2.518647 to 평균 04/24/24 @ 100.000000 액면금액 1000 M
 발행금액 100,000(M) 잔존금액 40,000(M) 액면에서 감채적용

지급일자	이자	원금	총
04/01/2020	38,500.00	0.00	38,500.00
10/01/2020	38,500.00	125,000.00	163,500.00
04/01/2021	33,687.50	0.00	33,687.50
10/01/2021	33,687.50	125,000.00	158,687.50
04/01/2022	28,875.00	0.00	28,875.00
10/01/2022	28,875.00	125,000.00	153,875.00
04/01/2023	24,062.50	0.00	24,062.50
10/01/2023	24,062.50	125,000.00	149,062.50
04/01/2024	19,250.00	0.00	19,250.00
10/01/2024	19,250.00	125,000.00	144,250.00
04/01/2025	14,437.50	0.00	14,437.50
10/01/2025	14,437.50	125,000.00	139,437.50
04/01/2026	9,625.00	0.00	9,625.00

CSHF <GO>

회사채, 국채 또는 지방채의 미래 현금흐름을 산출하고 예상 또는 과거 채권 지급 일정을 분석 할 수 있습니다.

Fixed income

수익률 차트, 상대 가치 평가

SAMSNG 7.7 10/01/27 실행 전승 설정 비교가능 분석: 채권

95 매수 96 매도

<종목 추가> 필터 편집 동종사 채권 발행사 채권

스프레드 Z-Spd 일자범위 07/08/19 - 01/08/20 6M

비교가능 채권 표시 6개월 기간동안 비교가능 Z-Spreads의 차이

종목	가격	수익률	스프레드	괴리	저가	범위	고가	평균	+/-	#SD
비교가능채권 평균		2.64	102	42	9		71	25	17	1.6
1) SAMSNG 7.7 10/01/27	118.65	2.90	144							
13) SHNHAN 3 3/8 03/24/26	104.69	3.04	143	1	-21		31	-10	11	1.5
14) KIAMTR 3 3/4 04/21/26	101.26	3.03	142	2	-30		30	-16	18	1.6
15) SHNHAN 4 1/2 03/26/28	109.66	3.15	149	-5	-33		22	-19	14	1.7
16) SHNHAN 3 3/4 09/20/27	103.94	3.17	152	-8	-31		21	-19	11	1.4
17) KIAMTR 3 1/2 10/25/27	102.26	3.17	152	-8	-43		21	-25	17	1.5
18) WOORIB 5 5/8 08/06/28	114.28	3.21	153	-9	-45		20	-29	20	1.6
19) HYUCAP 3 3/8 08/29/27	102.66	3.23	158	-14	-41		13	-28	14	1.7
20) KORELE 6 3/4 08/01/27	125.73	2.93	129	15	8		48	27	-12	-1.3
21) PUSAN 3 3/8 07/25/26	102.33	3.23	161	-17	-61		13	-43	26	1.9
22) SKM 6 3/8 07/20/27	125.82	2.80	116	28	8		59	20	8	1.1
23) SHNHAN 3 3/8 12/07/26	102.22	2.67	108	36	5		66	22	14	1.5
24) KOREAT 2 1/2 07/18/26	99.63	2.56	94	50	14		76	28	22	2.1
25) CHEMSN 2.9 03/15/27	102.29	2.55	92	52	-63		91	4	48	1.3
26) KORELE 6 12/01/26	122.11	2.49	86	58	23		91	38	20	1.6
27) KOHNPW 3 3/8 07/25/27	104.19	2.51	86	58	29		89	42	16	1.5
28) KORELE 7 02/01/27	129.42	2.44	81	63	26		95	41	22	1.7
29) KORGAS 3 3/8 07/20/27	105.21	2.37	72	72	38		103	54	18	1.5

COMB <GO>

동종 종목 목록 대비 현재 가격산정 및 추세 추이를 분석함으로써, 회사채, 신디케이트론 또는 신용 부도 스왑 (CDS) 의 상대적 고평가/저평가 여부를 판단할 수 있습니다.

SAMSNG 7.7 10/01/2027 REGS Corp FIRV Related Functions Menu Message

SAMSNG 7.7 10/01/27 채권 상대가치

119.169/120.823 2.880/2.519 BVAL@ 05:00 95 매수 96 매도 97 설정

BVAL기준 11/27/2019 - NY 4PM 28-May-2019 27-Nov-2019 6개월

스프레드	저	범위	고	평균 +/- bp	표준...	#SD
1) 곡선대비 스프레드 (RV)						
2) 스프레드-벤치마크	124	111	147	127	-3	9
3) G-스프레드	126	110	149	127	-1	10
4) I-스프레드	132	118	150	132	0	8
5) Z-스프레드	141	130	160	143	-2	7
6) 신용 상대가치 (CRVD)						
7) CDS 베이스스						

채권 vs 비교가능채 (COMB)	Z-Spd	가격	수익...	스프...	괴리	저	범위	고	평균 +/- bp	#SD
SAMSNG 7.7 10/27		119.2	2.88	141						
9) SHNHAN 3 3/8 03/26		104.4	3.10	150	-9	-21		5	-11	2
10) KIAMTR 3 3/4 04/26		100.8	3.10	150	-9	-30		-4	-19	10
11) KORELE 6 3/8 08/27		126.6	2.86	124	17	8		55	33	-16
12) SKM 6 3/8 07/27		125.8	2.85	123	18	8		44	22	-4
13) SHNHAN 3 3/4 09/27		103.6	3.23	160	-19	-31		-2	-19	0
14) KIAMTR 3 1/2 10/27		101.9	3.23	160	-19	-43		-14	-28	9
비교가능채 평균값		3.06		164	29	-45		-18	23	6
15) BVAL가격		119.2	2.88							

FIRV <GO>

FIRV <GO> 는 채권 상대 가치 평가를 진행할 수 있는 화면으로, 채권의 상대적인 richness/cheapness 를 확인할 수 있습니다. 현재와 과거 스프레드 간 괴리를 비교하거나, 상대 채권과의 스프레드 비교가 가능합니다.

Fixed income

채권 스크리닝 및 분석

SRCH <GO>

대출 및 국채, 회사채, 구조화 채권, 지방채, 우선주 목록 검색이 가능하며, 추가 분석 옵션에서 제공되는 기능을 사용할 수 있습니다.

화면의 2번 부분을 조건이 아닌 '질문 입력' 방식으로 검색 시 출금 형태로 검색 가능

사용 예시

(A) 한국 회사채 5년물 검색 시: **5 year Korean corporate** 입력

결과 화면

채권 검색의 결과 화면은 4개의 탭으로 구성되어 있습니다.

결과 탭: 개별 종목 목록에 대한 항목과 통계 사용자 설정 가능

매트릭스 및 순위 탭: 통합된 결과에 대한 피벗 및 순위 표를 작성 가능

보유자 탭: 결과 종목의 보유자 분석 가능

Fixed income

채권 및 금융시장 모니터링

지역	RMI	종목	가격	등락	수익률	등락	수익률	최저	범위	최고	3M등락
10 미국		T 1 % 08/29	99.29	-13	1.635	+4.6		1.527		2.320	-68.3
11 캐나다		CAN2 3/4 06/29	108.811c	-0.655	1.287	+6.7		1.092		1.638	-35.1
12 브라질 (USD)		BRAZIL 12 %	168.040c	-0.099	4.190	+0.5		4.146		4.975	-78.3
13 멕시코 (USD)		MEX4 1/2 04/29	109.265c	+0.021	3.368	-0.3		3.317		4.027	-66.0
20 영국		UKT1 5/8 10/28	109.928c	-0.380	0.514	+4.0		.405		.954	-43.7
20 프랑스		FRTR 0 1/2 29	108.583c	-0.395	-0.364	+3.7		-.441		.279	-64.3
20 독일		DBRO 08/15/29	106.703c	-0.284	-0.649	+2.6		-.716		-.119	-52.7
20 이탈리아		BTPS 3 08/29	115.821c	+0.248	1.301	-2.6		1.301		2.679	-133.3
20 스페인		SPGB0.6 10/29	104.719c	-0.453	0.133	+4.3		.028		.846	-71.3
24 포르투갈		PGB1.95 06/29	117.364c	-0.448	0.163	+4.1		.058		1.005	-84.2
25 스웨덴		SGBO 3/4 11/29	110.901c	-0.203	-0.300	+1.8		-.431		.173	-47.3
26 네덜란드		NETHERO 3/4 29	107.761c	-0.358	-0.513	+3.3		-.597		.069	-58.2
27 스위스		SWISS 0 06/29	110.044c	-0.779	-0.970	+7.0		-1.198		-.434	-53.6
28 그리스		GGB3 7/8 03/29	116.744c	+0.254	1.936	-2.8		1.931		3.403	-146.7
29 일본		JGB 0.1 06/29	103.479	-0.046	-0.246	+0.4		-.250		-.068	-17.8
30 호주		ACGB 3 3/4 29	121.021	-0.586	0.964	+5.7		.880		1.577	-61.4
31 뉴질랜드		NZGB 3 04/29	117.221	-0.419	1.112	+4.1		.986		1.751	-63.9
32 대한민국		KTB1 7/8 06/29	106.380	+0.000	1.223	+0.0		1.151		1.573	-35.0
33 중국		CGB3.29 05/29	101.964	-0.027	3.055	+0.3		2.999		3.337	-23.8

WB <GO>

하나의 화면에서 국채 수익률, 스프레드 및 실적 추이를 확인하고 분석할 수 있습니다. 사용자가 선택한 기간의 최고치, 최저치 및 등락을 표시합니다. 오늘의 수익률을 해당 기간의 평균, 최고치, 최저치와 쉽게 비교할 수 있습니다.

종목	매수	Mid	매도	종목	매수	매도	현재	변동	종목	매수	매도	
달러	1081.50	1082.00	1082.50	달러	1082.10	1082.20	KRW Fix	1083.10	-4.90	KRW REGN	1081.80	1082.00
달러 제외	1081.50	1082.00	1082.50	달러 제외	1082.10	1082.20	SMBS	1082.10	-4.20	JPY	102.73	102.74
선물환				선물환			KMBC	1081.90	-4.80	EUR	1.2294	1.2295
O/N				O/N			달러 제외			GBP	1.3677	1.3679
T/N				T/N			SMBS	1082.10	-4.20	CAD	1.2671	1.2672
1주				1주			KMBC	1081.90	-4.80	CHF	0.8798	0.8799
2주				2주			KRW 거래량			AUD	0.7736	0.7736
1개월				1개월			SMBS	6333.00	1428.00	NZD	0.7223	0.7224
2개월				2개월			KMBC	735.00	497.00	EUR/JPY	126.30	126.31
3개월				3개월			USD	1081.00	-4.50	KRW 이종환율		
6개월				6개월			EUR	1325.0	-8.9	JPY	9.491	9.496
1년				1년			JPY	1050.6	-1.0	CNY	167.4788	167.5388
										AUD	837.1094	837.3803

OTC <GO>, OTC KRW <GO>

주요 신흥시장 내 채권, 외환, 단기 금융 시장 및 상품 시장에 대한 데이터, 뉴스 및 블룸버그 기능을 빠르게 액세스할 수 있습니다. 화면에서 표시되는 데이터는 국가에 따라 일중 또는 일간기준으로 업데이트 됩니다.

Fixed income

채권 및 금융시장 모니터링

- Header:** SAMSUNG ELECTRON Equity, BTMM, Related Functions Menu, Message.
- Navigation:** 초기설정, 뷰로, 한국, 저장: 93 <GO>
- Main Data Table:**

종류	종목	현재	변동	종목	현재	변동	종목	현재	변동	종목	현재	변동	
역내IRS	CCS	NDF	CC스왑	NDF	아웃라이트	단기금융시장							
1년	0.710	0.740	0.048	0.362	1년	0.141	0.341	1월	1081.8	RP 1주	0.50		
2년	0.822	0.848	-0.040	0.560	2년	0.229	0.431	2월	1081.9	약월 TR	0.50		
3년	0.923	0.952	-0.020	0.580	3년	0.264	0.466	3월	1081.9	약월 CR	0.28		
4년	1.022	1.049	0.020	0.620	4년	0.318	0.522	6월	1082.2	91월 CD	0.66		
5년	1.098	1.127	0.070	0.670	5년	0.348	0.552	9월	1082.3	3년 AA-			
7년	1.176	1.204	0.220	0.820	7년	0.500	0.700	1년	1082.2	3년 BBB-			
10년	1.263	1.292	0.390	0.990	10년	0.647	0.883	2년	1083.9	5년NHBB			
20Y	1.221	1.254	0.788	0.822	20Y	0.870	0.870	3년	1082.8	1년 MSB			
현물환FOREX				KORIBOR				역내Fwd					
기준환율	1083.1000		1월	0.6000	1주	-0.55	-0.05	국채		1년 KDB			
KRW	1081.8400		3월	0.8100	1월	-0.85	0.15	1년	0.6647	3년 KEP			
JPY	102.7300		6월	0.9000	2월	-0.75	0.25	2년	0.8830	신물	111.52		
EUR	1.2296		12월	0.9400	3월	-1.07	0.97	3년	0.9966	KEA	400.60		
GBP	1.3681		주가지수				6월	-2.20	1.80	5년	1.3620	KUA	1081.00
HKD	7.7523		코스피	2944.45	9월			10년	1.7280	상공			
AUD	0.7739		KOSPI2	399.88	1년	-2.15	2.55	20년	1.8270	금	1931.61		
SGD	1.3166		KOSDQ	977.62	30년			30년	1.8405	브렌트	51.84		
CNY	6.4602		경제통계발표 ECO >>										
일자시간 C A M R 이벤트													
1	01/04 08:30	SK	마킷	대한민국 PMI 제조업	기간	서베이	(...	발표치	이전치	수정치			
2	01/06 05:00	SK	외환	보유고	Dec	--	--	52.9	52.9	--	--		
3	01/08 07:00	SK	BoP	경상수지	Dec	--	--	\$436.38t		--	--		
4	01/08 07:00	SK	BoP	상품수지	Nov	--	--	\$11657.5		--	--		
5	01/08 01:15	SK	은행	가계대출 총	Dec	--	--	KR982.1t		--	--		

BTMM <GO>

선택한 국가에 관련된 모든 주요 금리, 종목 및 경제통계 발표를 표시하여 현재 금리 환경에 대한 포괄적 개요를 제공합니다. 화면은 시장 금리 섹션과 경제통계 발표 데이터 섹션으로 구성되어 있습니다

Foreign exchange / Economy

외환 정보 및 전망, FX 선물환

FXIP <GO>

FX 정보 포털로, 국가 및 지역별 환율, 주요 데이터, 뉴스 등 외환 시장에 대한 포괄적인 정보를 확인할 수 있습니다.

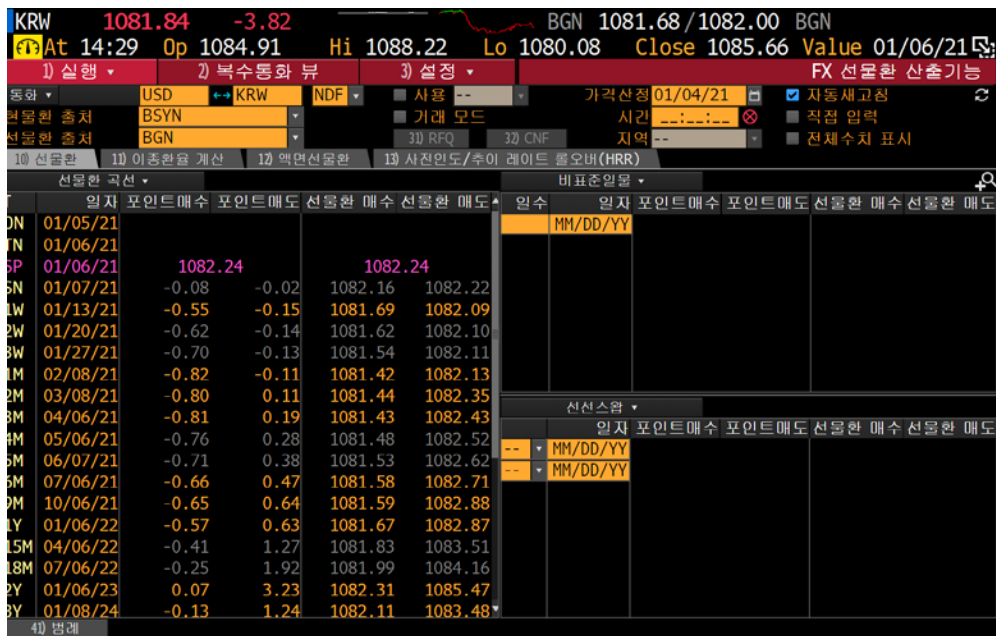

FRD <GO>

개별 시장 컨센서스를 이용하여 표준 결제일, 비표준일물, 선선스왑 가격을 산출할 수 있습니다.

Foreign exchange / Economy

외환 정보 및 전망, FX 선물환

97) 범례		98) 엑셀로 전송		외환 전망						
1) 개요		2) 순위								
외부제공사 Bloomberg Composite		지역 아시아 A		기준일 01/04/21						
	현물환	Q1 21	Q2 21	Q3 21	Q4 21	2022	2023	2024	2025	
11) 중국 위안	USDCNY									
전망		6.50	6.45	6.41	6.42	6.43	6.35	6.58	6.73	
선물환	6.53	6.55	6.58	6.62	6.66	6.79	6.95	7.12	7.23	
12) 역외 인도가능 위	USDCNH									
전망		6.45	6.44	6.40	6.41	6.30				
선물환	6.50	6.53	6.57	6.61	6.64	6.78	6.92	7.04	7.12	
13) 홍콩 달러	USDHKD									
전망		7.75	7.75	7.76	7.77	7.80	7.80	7.80	7.80	
선물환	7.75	7.75	7.75	7.75	7.75	7.75	7.76	7.76	7.76	
14) 인도 루피	USDINR									
전망		73.55	73.00	73.30	72.03	72.09	73.59	73.00	73.11	
선물환	73.07	73.81	74.60	75.38	76.16	79.70	83.79	88.05	92.49	
15) 인도네시아 IDR	USDIDR									
전망		14098	13977	13948	13806	13850	13817	13907	13935	
선물환	14054	14005	14119	14250	14393	15212	15871	16528	17166	
16) 말레이시아 링깃	USDMYR									
전망		4.02	4.01	4.00	3.96	3.90	3.90	3.87	3.87	
선물환	4.02	4.04	4.05	4.06	4.07	4.24	4.35	4.46	4.54	
17) 필리핀 페소	USDPHP									

FXFC <GO>

개별 제공사의 전망치 중간 값 및 선물환 가격을 지정 날짜 기준으로 확인할 수 있습니다.

A 지역을 “사용자 설정”으로 조정 후 다음 화면의 노란색 칸에 currency pair 를 입력하면 값 확인이 가능합니다.

Foreign exchange / Economy

거시경제 데이터 및 전망

초기설정으로 저장:9 <GO>

1) 일정표 2) 알람 3) 전송 4) 설정 경제 일정표

미국 브라우즈 18:08:37 01/04/21 - 01/11/21

경제통계 발표 전체 경제통계 발표 뷰 의제 주간

일자시간	A	M	R	이벤트	기관	서비스(...)	발표치	이전치	수정치
21) 01/04 22:45				마킷 미국 제조업 PMI	Dec F	56.3	--	56.5	--
22) 01/04 23:00				건설지출 전월대비	Nov	1.0%	--	1.3%	--
23) 01/05 23:00				ISM 제조업지수	Dec	56.6	--	57.5	--
24) 01/05 23:00				ISM New Orders	Dec	--	--	65.1	--
25) 01/05 23:00				ISM 구매물가지수	Dec	--	--	65.4	--
26) 01/05 23:00				ISM 고용	Dec	--	--	48.4	--
27) 01/05-01/06				워즈 총 자동차 판매	Dec	15.70m	--	15.55m	--
28) 01/06 20:00				MBA 주택융자 신청지수	Jan 1	--	--	0.8%	--
29) 01/06 21:15				ADP취업자 변동	Dec	50k	--	307k	--
30) 01/06 22:45				마킷 미국 서비스 PMI	Dec F	55.3	--	55.3	--
31) 01/06 22:45				마킷 미국 종합 PMI	Dec F	--	--	55.7	--
32) 01/06 23:00				제조업수주	Nov	0.7%	--	1.0%	--
33) 01/06 23:00				제조업수주, 운송제외	Nov	--	--	1.0%	--
34) 01/06 23:00				내구재 주문	Nov F	0.9%	--	0.9%	--
35) 01/06 23:00				운송제외 내구재	Nov F	--	--	0.4%	--
36) 01/06 23:00				자본재 수주 비방위산업(항공기...)	Nov F	--	--	0.4%	--
37) 01/06 23:00				자본재 출하 비방위산업(항공기...)	Nov F	--	--	0.4%	--
38) 01/07 03:00				FOMC 회의록	Dec 16	--	--	--	--
39) 01/07 20:30				Challenger Job Cuts YoY	Dec	--	--	45.4%	--

ECO <GO>

ECO <GO> 기능을 사용하여 예정된 경제 발표, 상품, 정부, 중앙은행 및 산업 데이터와 이벤트에 대한 경제 일정표에 액세스할 수 있습니다.

A 종 모양 버튼을 눌러 각 발표 일정에 따른 알람 설정이 가능합니다

90<GO> 전송

91) 검색 92) 설정 세계 경제 통계

94 표준 뷰 95 사용자설정 뷰

대한민국 티커 현재 이전

주요 지표	티커	현재	일자	이전	일자
11) 실질 GDP (전년대비 %)	KOGDPYOY I...	-1.1	Q3 2020	-2.7	Q2 2020
12) 실질 GDP (분기대비 %)	KOGDPQOQ I...	2.1	Q3 2020	-3.2	Q2 2020
13) 실질 민간소비 (전년비 %)	KOECPRCY I...	-4.4	Q3 2020	-4.0	Q2 2020
14) 실질 총 자본형성 (전년비 %)	KOECGCPY I...	0.1	Q3 2020	0.0	Q2 2020
15) 실질 정부세출 (전년비 %)	KOECGVTY I...	4.6	Q3 2020	6.1	Q2 2020
16) 실질 수출 (전년비 %)	KOECXPY I...	-3.4	Q3 2020	-13.0	Q2 2020
17) 실질 수입 (전년비 %)	KOECIMPY I...	-4.6	Q3 2020	-8.5	Q2 2020
18) 실질 민간소비 (전분기비 %)	KOECSPRQ I...	0.0	Q3 2020	1.5	Q2 2020
19) 실질 총 자본형성 (전분기비 %)	KOECGCSY I...	-4.4	Q3 2020	0.0	Q2 2020
20) 실질 정부세출 (전분기비 %)	KOECSGVQ I...	0.2	Q3 2020	1.1	Q2 2020
21) 실질 수출 (전분기비 %)	KOECSEMQ I...	16.0	Q3 2020	-16.1	Q2 2020
22) 실질 수입 (전분기비 %)	KOECSIMQ I...	5.6	Q3 2020	-6.7	Q2 2020
23) 실질 최종소비지출 (전분기비 %)	KOECFCOY I...	-2.1	Q3 2020	-1.3	Q2 2020
24) 실질 최종소비지출 (전분기비 %)	KOECFCSY I...	0.1	Q3 2020	1.4	Q2 2020
25) 재고 분기별 변동 (KRW)	OEKRN022 I...	1282	Q3 2020	5775	Q2 2020
26) 실질 GNI (전년비 %)	KOGNICNY I...	-0.1	Q3 2020	-1.7	Q2 2020
27) 명목 GNI (전년비 %, 계)	KOGNICUY I...	0.1	Q3 2020	-1.5	Q2 2020

3) 차트 최대화

ECST <GO>

세계 경제 통계자료를 국가 및 문맥 별로 제공하여 최근 데이터를 쉽게 검색하실 수 있습니다.

Foreign exchange / Economy

거시경제 데이터 및 전망

96) 차트	97) 초기설정 뷰로 설정	면책조항	경제전망							
국가/지역/세계		제공사	제공사 종합		연간 ● 분기별					
대한민국		브라우저	● 민간 ● 공식		실질 / 전망					
지표	2013	2014	2015	2016	2017	2018	2019	2020	2021	2022
경제활동										
■ 실질GDP(YoY%)	3.2	3.2	2.8	3.0	3.2	2.9	2.0	-2.7	3.2	2.7
- 민간소비(YoY%)	1.3	2.0	2.2	2.3	2.8	2.7	1.8	-4.4	2.7	2.5
- 공공소비(YoY%)	4.8	4.3	3.8	4.4	3.9	5.6	6.5	5.5	2.5	2.3
- 총 고정투자(YoY%)	2.8	3.1	5.4	6.6	9.8	-2.4	-3.5	2.3	2.8	2.9
- 수출(YoY%)	3.8	2.1	0.2	2.4	2.5	3.5	1.5	-3.9	5.5	3.4
- 수입(YoY%)	1.6	1.3	2.1	5.2	8.9	0.8	-0.6	-4.1	5.6	4.0
산업생산(YoY%)							-1.0	-0.5	3.7	3.4
가격지수										
CPI(YoY%)	1.3	1.3	0.7	1.0	2.0	1.5	0.4	0.7	1.1	1.4
노동시장										
실업률(%)	3.1	3.5	3.6	3.7	3.7	3.8	3.8	3.2	3.9	3.8

경기침체확률 20.0%

50) 뉴스 헤드라인 | NSE >>

- 51) SURVEY REPORT: S. Korea Economic Forecasts in Dec. 2020 BN 12/09
- 52) SURVEY REPORT: S. Korea Economic Forecasts in Nov. 2020 BN 11/06
- 53) SURVEY REPORT: S. Korea Economic Forecasts in Oct. 2020 BN 10/15
- 54) SURVEY REPORT: S. Korea Economic Forecasts in Sept. 2020 BN 09/10
- 55) SURVEY REPORT: S. Korea Economic Forecasts in Aug. 2020 BN 08/14

ECFC <GO>

경제 전망을 조회할 수 있는 페이지로 향후 경제 추세를 추정하고, 국가별 전망을 비교할 수 있을 뿐 아니라, 글로벌 경제의 추세를 파악할 수 있습니다.

Commodities

상품 시장 분석 및 전망

초기설정 저장 초기설정 복구		글로벌 상품시장 가격						
%YTD USD 월간스프레드 이동평균 실적 AVAT vs 10d								
상품	2일	가격	정규화변동	%변동	Δ AVAT	시간	%YTD	%YTD동화
1) 에너지								
2) NYM WTI 원유		48.88	+0.36	+0.74%	+109.44%	17:59	+0.74%	+0.74%
3) ICE 브렌트 원유		52.42	+0.62	+1.20%	+191.66%	17:59	+1.20%	+1.20%
4) ICE ARA 경유		432.25	+11.50	+2.73%	+12.37%	17:59	+2.73%	+2.73%
5) NYM 뉴욕항 휘발유		142.40	+1.39	+0.99%	+55.89%	17:59	+1.11%	+1.11%
6) NYM 뉴욕항 난방유		150.67	+2.27	+1.53%	+146.26%	17:59	+2.06%	+2.06%
7) NYM HH 천연가스		2.62	+0.08	+3.07%	+94.99%	17:59	+3.07%	+3.07%
8) ICE NBP 천연가스		60.00	+3.60	+6.38%	+379.19%	17:59	+6.38%	+6.47%
9) 금속								
10) LME 알루미늄		1,979.50	-20.00	-1.00%	--	12/31/21	+9.36%	+9.36%
11) LME 구리		7,766.00	-81.50	-1.04%	--	12/31/21	+25.79%	+25.79%
12) 현물 금		1,931.70	+33.02	+1.74%	--	18:09	+1.76%	+1.76%
13) DCE 철광석		999.00	+12.50	+1.27%	-92.66%	01/04/21	+0.46%	+1.52%
14) LME 니켈		16,613.00	-166.00	-0.99%	--	12/31/21	+18.45%	+18.45%
15) 현물 은		27.31	+0.90	+3.43%	--	18:09	+3.42%	+3.42%
16) SHF 보강용철근		4,346.00	+40.00	+0.93%	--	01/04/21	+0.00%	+1.05%
17) 농업								
18) CME 생우		115.03	+0.58	+0.50%	-93.97%	12/31/21	-7.76%	-7.76%
19) ICE 커피		129.25	+1.00	+0.78%	+123.53%	17:59	+0.78%	+0.78%
20) CBT 옥수수		496.25	+12.25	+2.53%	+176.19%	17:59	+2.53%	+2.53%
21) ICE 원면		79.57	+1.45	+1.86%	+175.70%	17:58	+1.86%	+1.86%
22) CBT 대두		1,347.75	+36.75	+2.80%	-95.15%	17:59	+2.43%	+2.43%
23) ICE 설탕		15.76	+0.27	+1.74%	+359.72%	17:59	+1.74%	+1.74%
24) CBT SRW 소맥		648.50	+8.00	+1.25%	+96.92%	18:00	+1.25%	+1.25%

GLCO <GO>

에너지, 금속, 및 농업 상품을 포함한 주요 원자재 가격을 제공하며, 특정 상품에 대한 기간별 변동률과 거래량을 조회할 수 있습니다.

검색 링크 복사 전송		Commodity Spot Prices			
필터 전체 선택		출처, 위치 등의 기준으로 검색하여 결과 줄이기			
발터 숨김	<<	개요	현재 단위	통... 출처	시간
▼ 상품 유형					
■ 에너지 및 환경	15.2k	1) European Crude Dated Brent Spot	51.96 배럴	USD 블룸버그 에너지	18:10
■ 석유	13.4k	2) US Crude Oil WTI Cushing OK Spot	48.52 배럴	USD 블룸버그 에너지	12/31/...
■ 정제제품	9.8k	3) US Crude Oil West Coast ANS CIF S...	52.17 배럴	USD 블룸버그 에너지	12/31/...
■ 화물	8.9k	4) Western Canada Select Crude Oil (...)	33.17 배럴	USD 블룸버그 에너지	12/31/...
■ 농업	8.7k	5) Peninsular Malaysian Palm Oil Bo...	3850 미터톤	MYR Malaysian Palm ...	12/29/...
	더 보기...	6) Spot Natural Gas Price/AECO C Hu...	2.35 기가줄	CAD 블룸버그 평가 ...	12/31/...
▼ 출처					
■ 브로커/자재	31k	7) Spot Natural Gas Price/AECO C Hu...	2.35 기가줄	CAD Bloomberg Natu...	12/31/...
■ 플래츠	8.5k	8) Spot Natural Gas Price/AECO C Hu...	2.34 기가줄	CAD NGI Main	12/31/...
■ 블룸버그	1.9k	9) Spot Natural Gas Price/AECO C Hu...	2.34 기가줄	CAD NGI Midday	12/31/...
■ NZX 프로파머 호수	1.2k	10) Spot Natural Gas Price/AECO C Hu...	2.35 기가줄	CAD NGI Weekly	14:00
■ NNS Online Research...	1.1k	11) US Gulf Coast WTI Cushing Crude ...	8,974 배럴	USD 블룸버그 에너지	12/31/...
	더 보기...	12) Middle East Dubai Crude FOB Fate...	51.71 배럴	USD 블룸버그 에너지	17:30
▼ 위치					
■ 북미	12.2k	13) US Gulf NOLA Urea Granular Spot ...	250 미국톤	USD Green Markets	01/01/...
■ 미국	10.4k	14) Western Canada Select Crude Oil F...	-15.25 배럴	USD 블룸버그 에너지	12/31/...
■ 유럽	8k	15) China Dalian Corn No.2 Ex-Wareho...	2695 미터톤	CNY Shanghai JC Int...	14:40
■ 아시아	5.2k	16) China Chemicals SunSirs PC Polyc...	20750 미터톤	CNY SunSirs - China ...	12/28/...
■ 서유럽	3.9k	17) China Agriculture Products Pork W...	43.96 켈로그...	CNY China Ministry o...	12/25/...
	더 보기...	18) US Gulf Coast Jet Fuel 54 Prompt ...	134.15 갤런	USD 블룸버그 에너지	12/31/...
		19) LNG Tanker West of Suez 155-165...	일	USD 블룸버그 평가 ...	
		20) LNG Tanker West of Suez 155-165...	일	USD Commodity3	
		21) LNG Tanker West of Suez 155-165...	160000 일	USD 피언리스 증권	12/30/...
		22) LNG Tanker West of Suez 155-165...	일	USD Galbraiths	

SPOT <GO>

현물거래 계약과 가격을 제공 드리는 화면입니다. 상품 유형, 출처 및 지역으로 필터링하여 조회할 수 있으며, 특정 상품을 클릭하고 DES<GO> 화면을 통해 상세정보를 확인할 수 있습니다.

Commodities

상품 시장 분석 및 전망

검색		Pg. 1/1 약정 표 메뉴	
표시	카테고리	거래소	지역
농업 및 축산물		19) WBOB - 주간 채권 옵션	
1) OGRN - 기타 곡물			20) WCUR - 주간 통화옵션
2) SOY - 대두			21) BOND - 채권
3) FIBR - 섬유			22) CDS - 크레딧 파생상품
4) WHET - 소맥			23) CURR - 통화
5) FOOD - 식료품			24) SYNS - 합성 금리 스트립
6) CORN - 옥수수			25) CURO - 현물환 통화옵션
7) LSTK - 축산물			지수 약정
에너지 및 환경		26) NEIX - 비주식 지수	
8) WTHR - 기상정보			27) NEXO - 비주식 지수 현물 옵션
9) EMIS - 배출권			28) EQIX - 주가지수
10) COAL - 석탄			29) WIXO - 주간 지수 옵션
11) CRDO - 원유			30) VIXO - 주식 변동성 지수 옵션
12) ETCY - 전력			31) EIXO - 주식 지수 현물 옵션
13) REFP - 정유제품			32) HOUS - 주택 지수
14) NATG - 천연가스			금속 및 산업
15) SHIP - 해상운송			33) PMTL - 귀금속
금융 선물		34) BMTL - 기초금속	
16) INTR - 금리			35) IMAT - 산업재료
17) SWAP - 스왑			
18) XCUR - 이종통화			

CTM <GO>

전세계 거래소의 상품 선물 계약을 유형, 거래소 및 지역별로 구분할 수 있으며, 계약별 거래량과 미결제약정에 대한 내용을 확인 및 비교할 수 있습니다.

전송 면책조항		상품 가격 전망								
외부제공사명		정보제공사 통합		해 브라우저						
카테고리	에너지	일자	01/04/21	티커유형 심질						
개요	작성 분석									
1) NYMEX WTI \$/BBL	48.89	원율	Q1 21	Q2 21	Q3 21	Q4 21	2021	2022	2023	2024
전망 (중간값)			48.54	48.51	48.06	47.56	48.17	46.61	45.63	45
과리 (중간 - 현재)			44.00	46.25	48.75	49.15	46.50	51.50	51.00	52
			-4.54	-2.26	+0.69	+1.59	-1.67	+4.89	+5.37	+7
2) ICE 브렌트유 \$/BBL	52.43		51.73	51.48	51.07	50.62	51.22	50.03	49.58	49
전망 (중간값)			46.00	48.25	50.50	50.00	48.00	54.50	54.00	56
과리 (중간 - 현재)			-5.73	-3.23	-0.57	-0.62	-3.22	+4.47	+4.42	+6
3) ICE 경유	432.50		428.70	432.85	433.13	437.32	433.02	439.97	449.52	458
전망 (중간값)			396.50	427.50	453.40	455.00	430.00	480.00	440.00	450
과리 (중간 - 현재)			-32.20	-5.35	+20.27	+17.68	-3.02	+40.03	-9.52	-8
4) NYMEX 헨리 허브	2.62		2.62	2.70	2.79	2.98	2.77	2.58	2.45	2
전망 (중간값)			2.90	2.65	2.70	2.85	2.75	2.80	2.80	2
과리 (중간 - 현재)			+0.28	-0.05	-0.09	-0.13	-0.02	+0.22	+0.35	+0
5) UK NBP 천연가스	59.90		51.30	41.38	42.75	51.26	46.60	42.97	41.49	40
전망 (중간값)			36.00	30.00	31.50	36.00	34.00	35.54	37.75	39
과리 (중간 - 현재)			-15.30	-11.38	-11.25	-15.26	-12.60	-7.43	-3.74	-1
6) NYMEX RBOB c/갤런	142.49		145.50	152.80	146.33	135.23	145.01	142.23	144.17	144
전망 (중간값)			125.00	140.00	145.00	145.00	140.00	150.00	151.00	156
과리 (중간 - 현재)			-20.50	-12.80	-1.33	+9.77	-5.01	+7.77	+6.83	+11
7) NYMEX 난방유	150.72		148.62	149.24	150.77	152.59	150.31	152.91	154.76	158
전망 (중간값)			130.00	133.50	135.00	140.00	133.00	155.00	157.50	166
과리 (중간 - 현재)			-18.62	-15.74	-15.77	-12.59	-17.31	+2.09	+2.74	+7
8) 두바이 파테 워우 USD/bbl	51.71		51.02	50.59	50.02	49.46	50.27	48.80	48.36	48

CPFC <GO>

주요 원자재의 선도 가격과 평균 전망치를 확인하고, 상품을 클릭하여 제공사별 전망치도 조회할 수 있습니다.

Commodities

블룸버그 인텔리전스

BI 대시보드 <GO>

BI 대시보드는 특정 산업 중심의 시장점유율, 매크로 데이터, 기업 데이터, 분석 기능, 뉴스 및 리서치 등 다양한 자료에 대한 액세스를 제공합니다.

구분	구분	YoY	QoQ	2021 Q2	2021 Q1	2020 Q4	2020 Q3	2020 Q2
미국	GDP 추이 및 전망 (분기별 YoY)							
	* 북미							
	미국			2.0%	2.0%	2.0%	1.9%	1.9%
	* 서유럽							
	유로권			1.3%	1.2%	1.2%	0.9%	0.9%
	프랑스			1.7%	1.6%	1.6%	1.5%	1.3%
	독일			1.2%	1.1%	0.9%	0.4%	0.3%
	이탈리아			0.9%	0.9%	0.9%	0.6%	0.4%
	스페인			1.4%	1.4%	1.4%	1.5%	1.5%
	영국			1.8%	1.9%	1.8%	1.6%	1.4%
아시아	중국			5.5%	5.6%	5.7%	5.5%	5.5%
	인도			7.4%	7.0%	6.9%	7.2%	7.3%
	일본			0.5%	0.6%	0.9%	-0.1%	0.2%
	대한민국			2.4%	2.4%	2.3%	2.0%	2.2%

사용 예시

BI ECONG <GO>

경제 리서치 대시보드에서 국가별 주요 지표에 대한 분석자료 및 전망 데이터를 확인할 수 있습니다.

Graph chart

차트 분석 및 항목 추가

GP <GO>

상단 좌측 노란색 박스에 지정한 종목 및 지표의 시계열 데이터를 선형 차트를 통해 볼 수 있습니다. 채권 수익률의 경우 **GY <GO>**로 확인 가능합니다.

항목 및 종목 추가

A 좌측 상단 “차트 내용” 검색란에 종목, 항목, 이벤트, 기술적 분석을 추가하여 기존 그래프와 동일한 화면에서 비교할 수 있습니다.

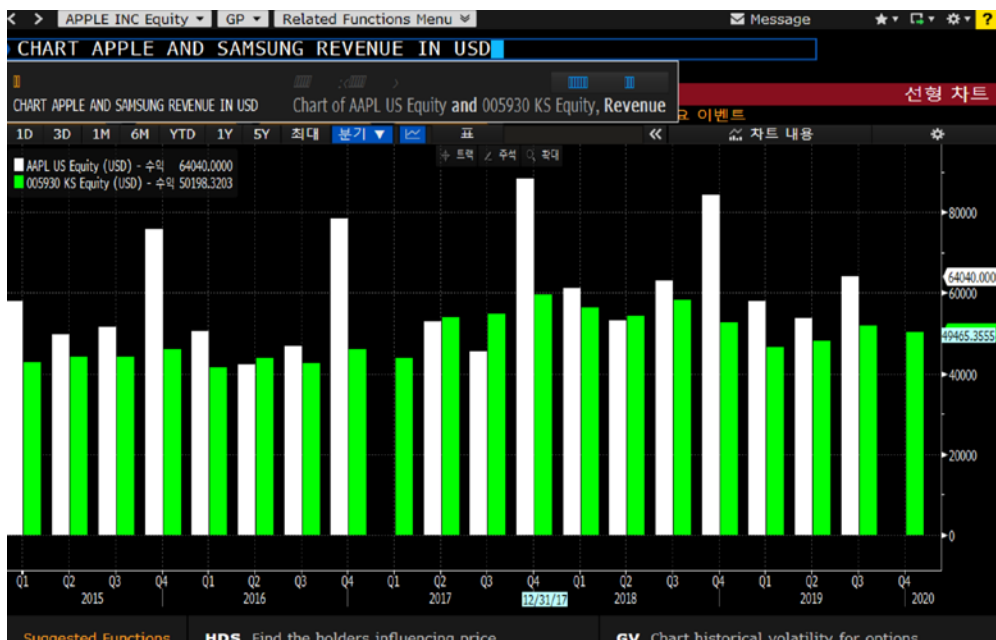

Natural Language Processing (자연어 처리) 사용법 예시:

터미널에서는 자연어 처리 기능 (NLP) 을 지원하고 있어 그래프를 용이하게 검색 할 수 있습니다.

사용 예시

CHART APPLE AND SAMSUNG REVENUE IN USD <GO>

CHART IBM AND SAMSUNG PE RATIO <GO>

Graph chart

총 수익률, 스프레드 분석

HS <GO>

선택한 두 종목을 “매수” 및 “매도” 입력란에 각각 기입하여 스프레드를 시계열로 분석할 수 있습니다.

A 데이터를 현재가 이외에도 수익률, 거래량, 변동성 등으로 변경할 수 있으며, 우측 상단 체크 박스를 선택하여 회귀 분석 및 상관 관계 분석을 할 수 있습니다.

TRA <GO>

지정한 일자 구간에 대하여 종목의 주가 변동률과 배당금 채투자 수익률을 분석할 수 있습니다.

News

뉴스 검색 기능

TOP <GO>

메인 뉴스와 세계 주요 뉴스의 헤드라인을 보여주며 중요한 기사를 한 눈에 확인할 수 있습니다.

FIRS <GO>

자산군 및 지역별로 필터링하여 실시간 뉴스를 간략하게 요약하여 제공합니다.

News

뉴스 검색 기능

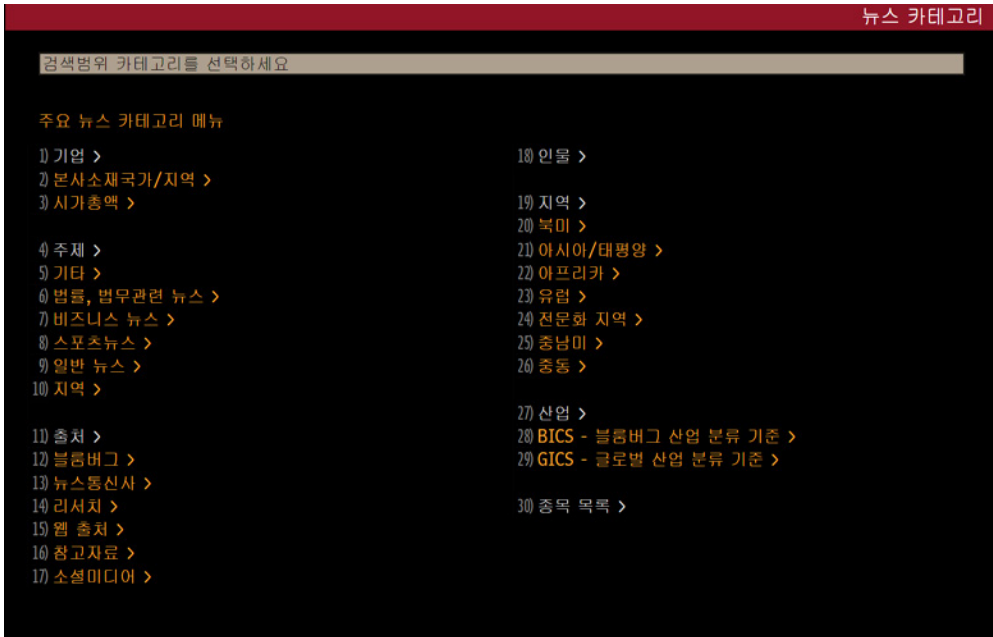

NI <GO>

뉴스 카테고리를 선택하여 사용자에게 적합한 보도자료를 검색할 수 있습니다. 혹은 상단 명령창에 **NI SAMSUNG <GO>** 과 같이 검색하여 특정 기업 혹은 주제에 관한 보도자료를 검색할 수 있습니다.

NEWS ON

NEWS ON SAMSUNG 같은 간편 명령어를 통해 관련 보도자료를 쉽게 검색할 수 있습니다.

사용 예시

NEWS ON IPHONE IN
KOREAN BY BFW NEWS ON
US ELECTION IN KOREAN

News

뉴스 분석 및 미디어

Interactive TV
 Bloomberg Daybreak: Asia
 07:00 - 09:00 **LIVE** 지금 시청

Radio
 Bloomberg Daybreak: Asia
 07:00 - 11:00 **LIVE** 지금 청취

Event Coverage
 현재 진행 중 이벤트 없음

추천 가장 많이 본 뉴스 편성표

- Bitcoin Rally Extends Into New Year** 01/04 07:32
 Bitcoin is continuing its rally into record highs in the near year, rising above \$34,000 before retreating. Su Keenan reports on "Bloomberg Daybreak: Australia." (Source: Bloomberg)
- Johnson Orders National Lockdown Across England** 05:32
 U.K. Prime Minister Boris Johnson imposes a third Covid-19 lockdown across England, shutting schools and ordering the public to stay at home. (Source: Bloomberg)
- Many Factors Can Disturb Weaker Dollar View: Rabobank's Foley** 01:38
 Jane Foley, head of FX strategy at Rabobank, examines the weaker dollar market consensus and says vaccine rollout issues in Europe could become a negative for the euro. She speaks on "Bloomberg Markets:"

MEDI <GO>

실시간 블룸버그 TV 및 라디오 콘텐츠를 포함한 리포트, 인터뷰, 컨퍼런스 및 각종 이벤트 관련 콘텐츠를 제공합니다.

005930 KS KRW ↑ 82700 -300 P82600 / 82700P 95102 x68852
 At 8:37 d Vol 10,233,981 O 81600P H 82900P L 81600P Val 841,369B

005930 KS Equity 95 비교 90 실행 97 편집 트위터 활동 차트

트위터 뉴스 트윗 주기 30 기간 5 00:00 - 23:59 현재 거래/현재

1D 3D 1M 6M YTD 1Y 5Y 최대 30 Min 차트 편집

트위터 개시연수 - 실시간 (13) 82700.00
 현재가 (K1)

트위터 긍정적 개시연수 - 실시간 1
 트위터 부정적 개시연수 - 실시간 1

모든 출처의 최근 트윗 | 더 보기

51	WXYZ Detroit: Samsung expected to reveal new Galaxy S21 smartphone at Unpacked event on Jan. ...	TWT	08:45
52	ExtremeTech: Samsung Will Reveal S21 Family at Unpacked on January 14 https://t.co/Yw0NCQ1UA...	TWT	06:25
53	The Hindu: Samsung has planned to launch the 'Max Up' Galaxy M02s this month in India. Galaxy M...	TWT	05:30
54	WXYZ Detroit: Samsung expected to reveal new Galaxy S21 smartphone at Unpacked event on Jan. ...	TWT	08:45
55	The Independent: Samsung's S21 smartphones are coming this month https://t.co/s1LEtiKeJE	TWT	07:57
56	Miami Herald: When Sarasota County deputies pulled over a suspect in a home invasion, they found...	TWT	06:46
57	ExtremeTech: Samsung Will Reveal S21 Family at Unpacked on January 14 https://t.co/Yw0NCQ111A	TWT	06:25

GT <GO>

트위터의 일종 트윗 수, 긍정적/부정적 체감도 및 최근 관련 트윗 목록을 선형 차트에 표시할 수 있습니다.

News

뉴스 분석 및 미디어

알람 설정		설정	뉴스 추세	
기업	종목 목록	주제	목록	SPX Index
뉴스 독자 현황	뉴스 체감도	트위터 체감도	뉴스양	트위터양
최대 증가	최대 전체			
종목	Δ 현황	↓ GN	Δ 가격	Δ AVAT 뉴스 요약
1) 브로드컴			-2.88%	+136.71% Moody's Rates Broadcom's New Senior Notes
2) MGM 리조트 인터내셔널			-5.74%	+49.88% MGM Resorts Considering Takeover Offer
3) 메케슨			+0.29%	+61.55% McKesson's Charts Still Look Bullish
4) 코카콜라			-3.79%	+201.47% Coca-Cola and Pepsi Cut at RBC
5) L 브랜드			+6.48%	+167.71% L Brands Price Target Raised to \$54
6) SVB 파이낸셜 그룹			-0.13%	+133.19% SVB Acquire Boston Private Financial
7) 몬달리즈 인터내셔널			-0.94%	+72.63% Mondelez Near Deal to Acquire Paleo-Bar Maker Hu
8) 웰스파고 & 컴퍼니			-1.59%	+49.02% Wells Fargo to Expand Investment Bank
9) 버크셔 해서웨이			-1.23%	+47.17% Amazon-Berkshire-JPMorgan Health Venture to Shut Next ...
10) 보잉			-5.30%	+102.29% Gives Qatar Airways Cargo 24 777 Freighters
11) 아마존닷컴			-2.16%	+49.04% JPMorgan, Berkshire To Wind Down Care Venture
12) 엔비디아			+0.45%	+191.27% AMD to Take on Intel and Nvidia
13) 태피스트리			+5.24%	+297.70% Tapestry - Consensus Indicates Upside
14) 테슬라			+3.42%	-2.10% Musk Steers Tesla to Record Deliveries
15) 오토매틱 데이터 프로...			-4.11%	+98.35% ADP Shares Down Most in Almost 15 Weeks
16) 화이자			0.00%	+8.94% WHO Approves Pfizer/BioNTech Vaccine
17) 홈디포			-0.64%	+91.78% Notable Monday Option Activity
18) 리전스 파이낸셜			-1.05%	+65.23% Regions Price Target Raised
19) 노르웨이저인 크루즈 ...			-6.69%	+58.95% 20 Worst-Performing S&P Stocks
20) 아파치			+4.09%	+28.47% Apache Corp to Create Holding Company Structure

TREN <GO>

뉴스 순위 화면으로, 뉴스 구독 수, 뉴스 증가량, 긍정적/부정적 체감도 항목 등에 따른 종목 순위를 확인할 수 있어 시장 동향을 빠르게 파악할 수 있습니다.

Communications

이메일

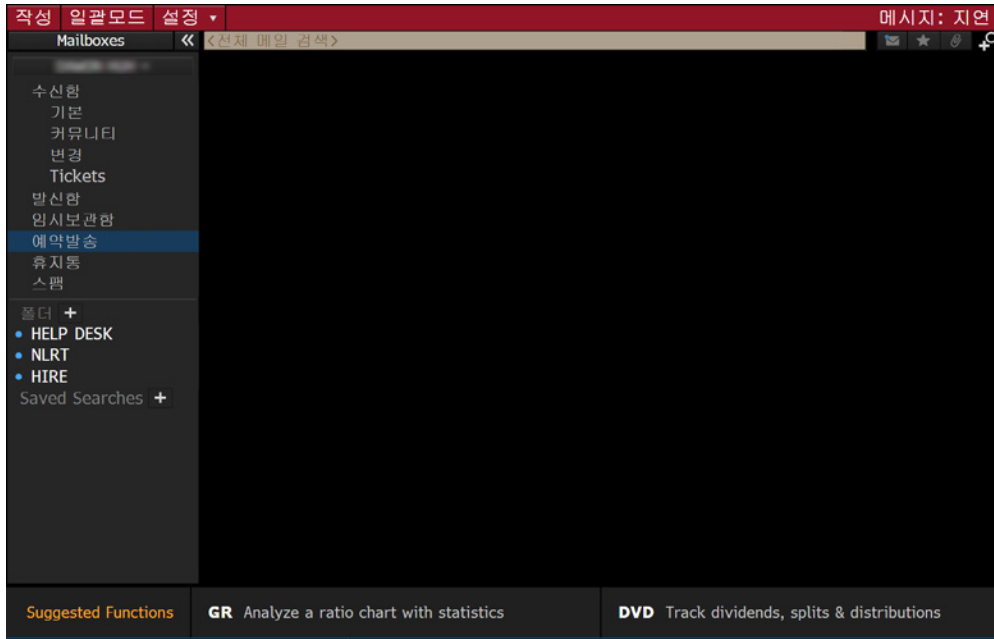

MSG <GO>

블룸버그 메시지 수신함으로 이동합니다. **MSG JOHN SMITH <GO>** 와 같은 명령어를 입력하거나 혹은 화면 좌측 상단의 '작성' 버튼에서 작성할 수 있습니다.

MGU <GO>

메시지 설정을 관리하는 기능입니다. 10) 규정 페이지에서 메시지 자동 삭제, 자동 전달 등 사용자가 지정한 메시지 규칙을 적용할 수 있습니다.

Communications

이메일

SPDL <GO>

개별 연락처와 연락처 그룹을 설정하여 메시지 및 IB 기능을 손쉽게 활용할 수 있습니다.

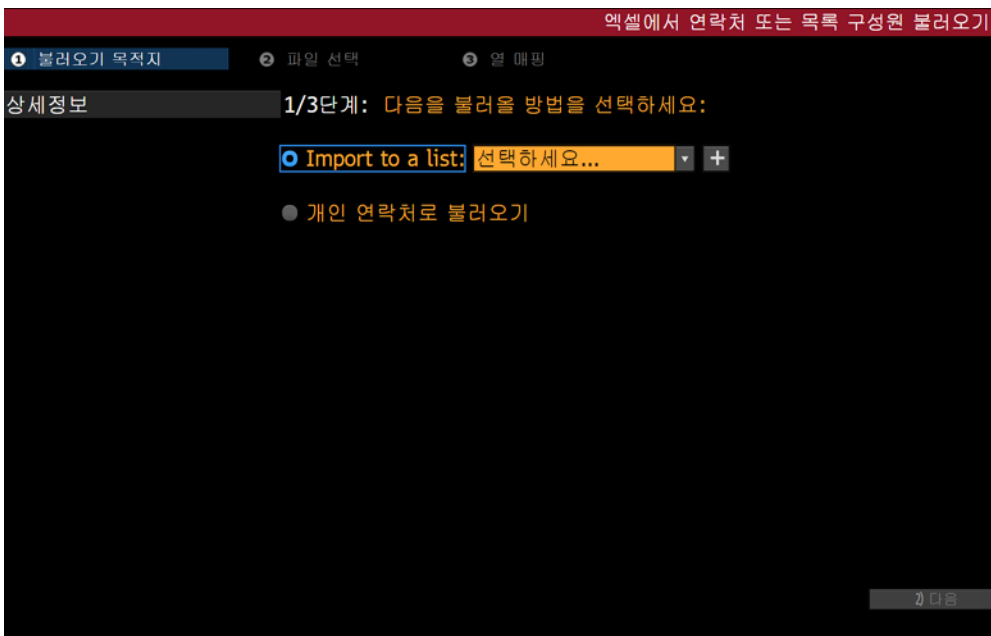

SPDI <GO>

SPDI 기능은 엑셀 화면을 통해 보유한 contact 리스트를 SPDL 기능으로 업로드 할 수 있습니다.

Communications

IB 채팅창

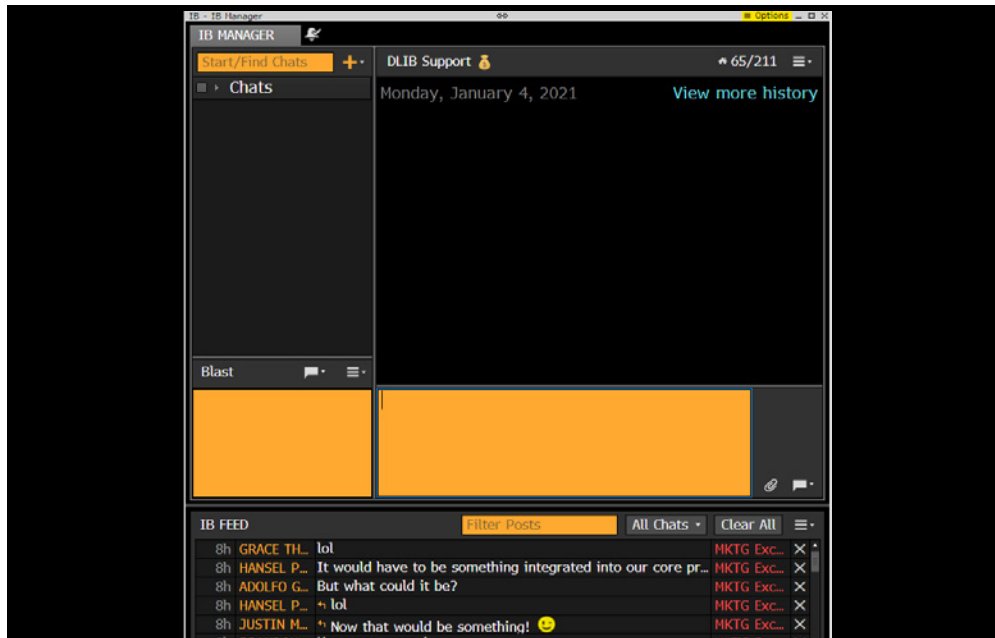

IB <GO>

IB 기능은 터미널의 대표적인 소통 방법 중 하나로서 타 사용자와 시장 정보 및 자료 등을 공유할 수 있습니다.

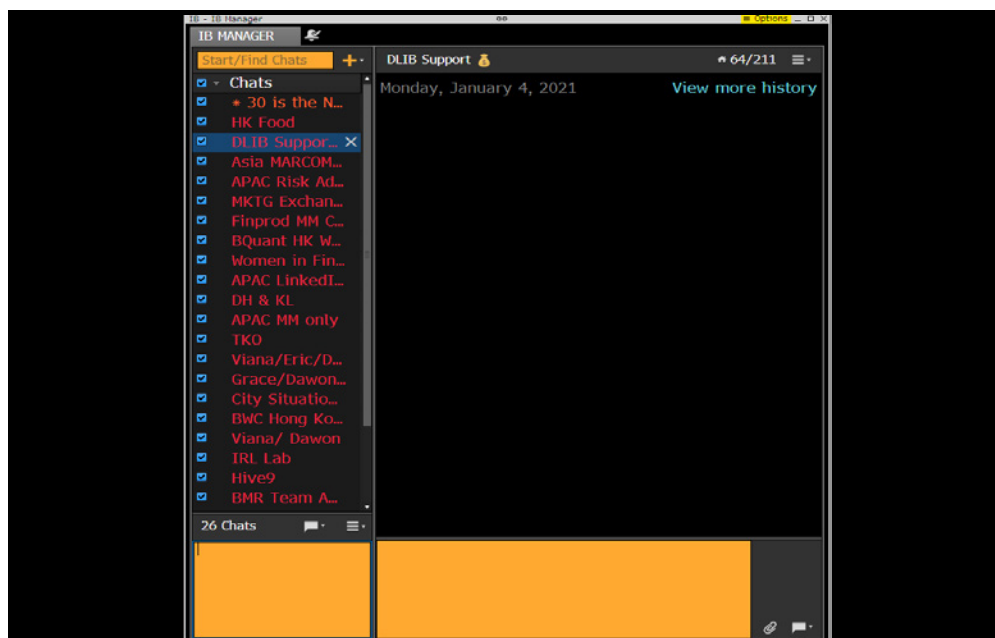

BLAST

IB 블라스트를 통해 IB 메시지를 여러 유저, SPDL, 그룹 및 채팅창을 선택하여 전송할 수 있습니다.

Communications

IB 채팅창

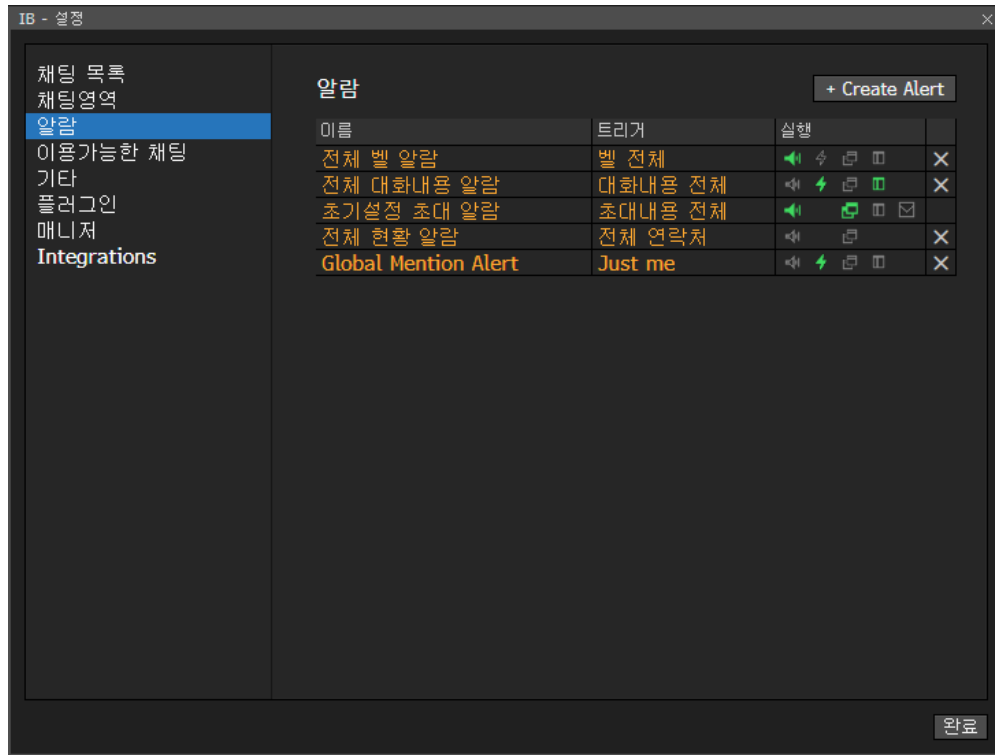

ALERTS

IB 창 우측 상단의 옵션 > 설정 > 알람 선택을 통해 개별 채팅창 및 사용자에게 대한 알람을 설정할 수 있습니다.

Launchpad

런치패드 기초 사용법

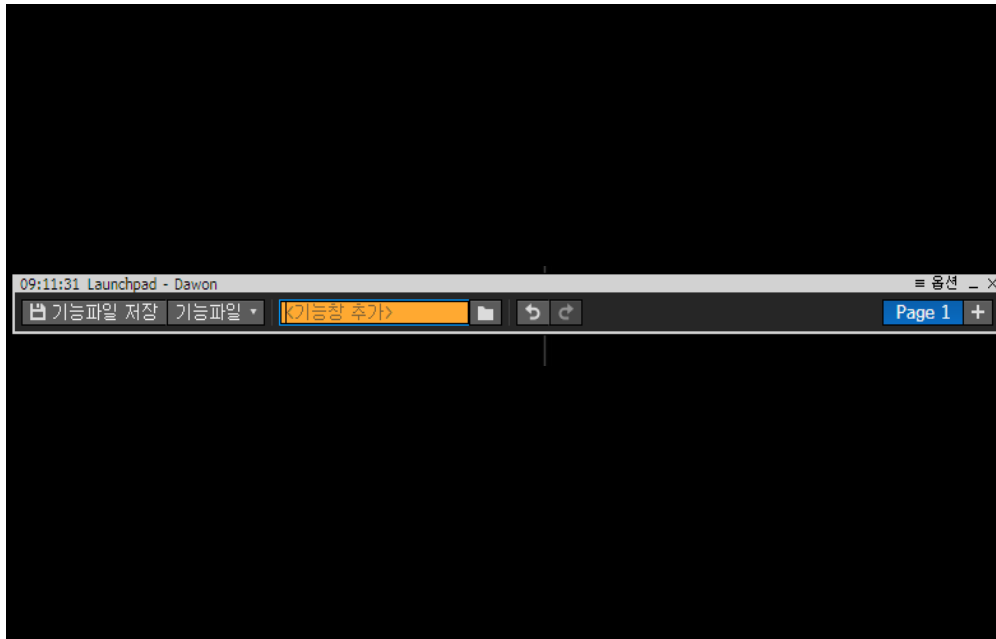

개요

Launchpad 는 블룸버그 패널과 별개로 사용할 수 있는 맞춤형 기능창입니다. 뉴스, TV, 차트 등 다양한 기능을 생성할 수 있습니다.

실행 방법

- (1) **BLP <GO>** > 툴바의 주황색 <추가> 검색 창에 원하시는 기능 입력
- (2) **BLP <GO>** > 검색 창 우측 “폴더” 버튼을 클릭 후 브라우저를 통하여 추가
- (3) 블룸버그 기능 화면의 명령창에서 LLP 입력 (일부 화면에서는 적용 불가)

사용 예시-1) 워크시트

W <GO>

기능 > 화면 상단 명령창에 LLP 입력 > 엔터 > 런치패드 형태로 사용할 수 있습니다.

(다음 페이지에서 상세 설명 확인 가능)

Launchpad

런치패드 기초 사용법

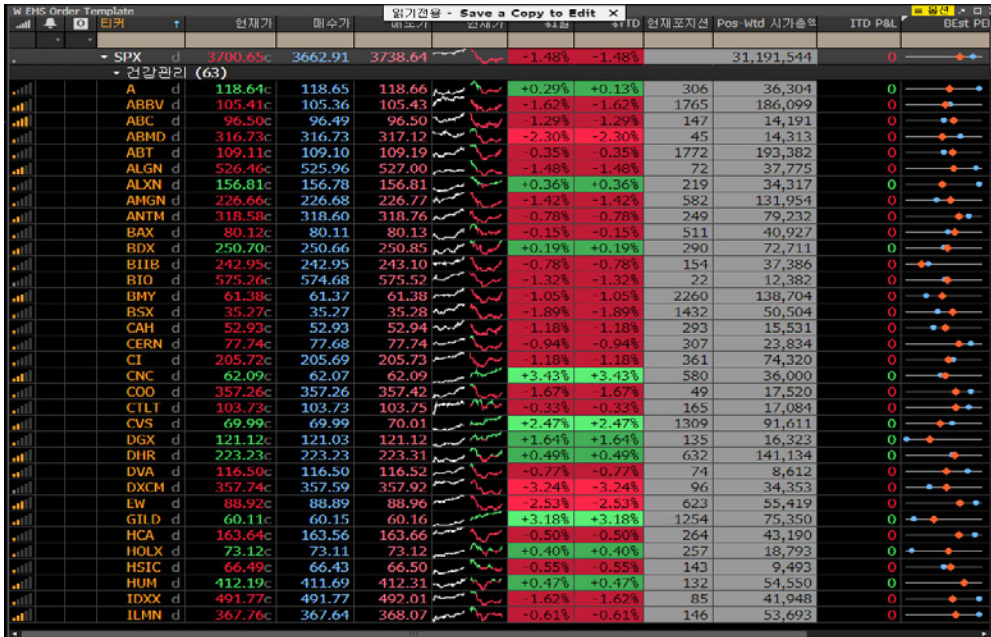

사용 예시-2) 표준 차트

GP <GO>

기능 > 상단 명령창에 LLP 입력
> 엔터 > 컴포넌트 형태로 확인할 수 있습니다.

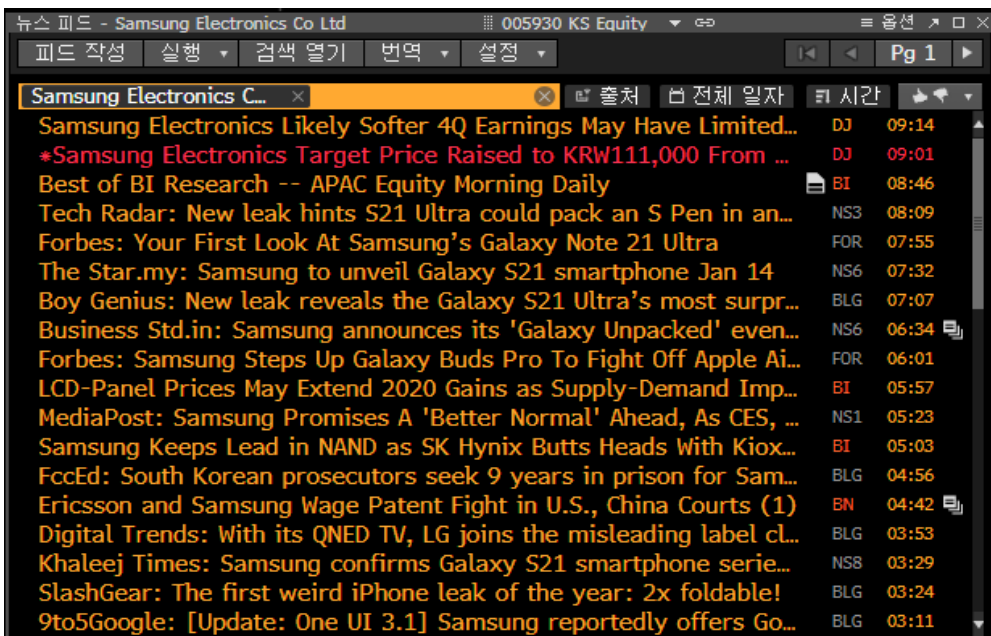

사용 예시-3) 뉴스

NI SAMSUNG <GO>

삼성 기업 관련 뉴스를 검색 후 >
상단 명령창에 LLP 입력 > 엔터
> 컴포넌트 형태로 확인할 수
있습니다.

Launchpad

워크시트

Options		원기전용 - Save a Copy to Edit X				52 Week High / Low		
티커	Price (52 W Range)	%일	52 W Hi	52 W Hi Dt	52 W Lo	52 W Lo Dt	GICS 섹터	시가총액
SPX	3700.6 c	-1.48%	3769.99	01/04/21	2191.86	03/23/20		33MLN
ABMD	316.73 c	-2.30%	329.32	01/04/21	119.46	03/23/20	건강관리	14,313
ADI	146.02 c	-1.16%	150.50	01/04/21	79.14	03/18/20	정보기술	53,952
ADSK	296.84 c	-2.78%	307.74	01/04/21	125.38	03/18/20	정보기술	65,272
AES	23.24 c	-1.11%	23.99	01/04/21	8.11	03/18/20	유틸리티	15,458
ALB	152.63 c	+3.46%	156.76	01/04/21	49.00	03/23/20	소재	16,249
ALGN	526.46 c	-1.48%	559.40	01/04/21	128.36	03/19/20	건강관리	41,512
AME	118.38 c	-2.12%	122.25	01/04/21	54.83	03/18/20	산업재	27,235
ANSS	357.67 c	-1.68%	373.60	01/04/21	200.75	03/12/20	정보기술	30,718
APTV	129.51 c	-0.60%	131.90	01/04/21	29.22	03/18/20	자유소비재	34,971
AVGO	425.22 c	-2.88%	442.24	01/04/21	155.75	03/18/20	정보기술	172,943
AVY	151.90 c	-2.07%	157.08	01/04/21	77.17	03/23/20	소재	12,671
BKNG	2164.0 c	-2.84%	2250.00	01/04/21	1115.22	03/23/20	자유소비재	88,630
BLK	710.82 c	-1.49%	728.87	01/04/21	323.98	03/18/20	금융	109,095
BR	151.51 c	-1.10%	154.41	01/04/21	82.06	03/23/20	정보기술	17,518
CAT	182.15 c	+0.07%	185.87	01/04/21	87.50	03/12/20	산업재	98,954
CDNS	135.76 c	-0.49%	138.30	01/04/21	51.41	03/18/20	정보기술	37,868
DD	70.32 c	-1.11%	72.31	01/04/21	28.33	03/23/20	소재	51,604
DE	267.64 c	-0.52%	273.73	01/04/21	106.22	03/18/20	산업재	83,868
DFS	89.61 c	-1.02%	91.70	01/04/21	23.25	03/19/20	금융	27,465
DVA	116.50 c	-0.77%	118.62	01/04/21	62.20	03/23/20	건강관리	13,048
EXPD	92.31 c	-2.94%	95.86	01/04/21	52.89	03/20/20	산업재	15,625
EXPE	131.37 c	-0.78%	135.79	01/04/21	40.76	03/18/20	자유소비재	18,584
FCX	27.14 c	+4.30%	27.75	01/04/21	4.83	03/19/20	소재	39,431
FRC	147.22 c	+0.20%	147.695	01/04/21	70.10	03/23/20	금융	25,608
GS	265.00 c	+0.49%	267.50	01/04/21	130.87	03/19/20	금융	95,047
HPQ	24.11 c	-1.95%	24.94	01/04/21	12.54	03/19/20	정보기술	31,093
ICE	113.30 c	-1.73%	116.25	01/04/21	63.52	03/23/20	금융	63,593
IDXX	491.77 c	-1.62%	504.00	01/04/21	168.75	03/23/20	건강관리	41,948
IPGP	218.21 c	-2.49%	227.21	01/04/21	98.07	03/16/20	정보기술	11,631
ISRG	800.00 c	-2.21%	825.84	01/04/21	360.50	03/23/20	건강관리	94,044

W <GO>

모니터링을 원하시는 종목을 워크시트에 불러온 후 엑셀과 유사한 분석을 진행할 수 있습니다. 상단 명령창에 **LLP <GO>** 를 입력하면 런치패드의 형태로 사용할 수 있습니다.

Options		내 종목 워크시트 라이브러리	
전체 워크시트	1	내 워크시트 검색	최근 오름 ↓
내 워크시트	1	변호 이름	★
즐거찾기 워크시트	0	W 182 Basic Worksheet	09:13
수신된 워크시트	0	W 180 New Worksheet	09:12
공유된 워크시트	2	W 181 New Worksheet	09:10
추천		W 125 Copy of Global Index	03/21/20
커뮤니티		W 1 Copy of Asia Overview	03/20/20
워크시트 템플릿		W 127 Copy of A50	02/21/19
워크시트 임플릿	0	W 126 Copy of H-shares	02/21/19
		W 179 SAC 2016	03/17/17
		W 175 SAC 2016	03/16/17

사용 방법-1)

A 좌측 상단에 위치한 "+신규 워크시트 작성" 버튼을 눌러 신규 워크시트를 생성할 수 있습니다. 워크시트는 별도의 저장 버튼이 없으며 변경사항은 자동으로 저장됩니다.

Launchpad

워크시트

파일	분석	편집	형식	함수					
라이브러리 열람	전송	공유	새로고침	Export	거래소 승인	Launchpad에서 열기			
작성	링크복사	이름변경	즐거찾기	이전 버전 보기					
티커	약칭명	이름	시가총액	현재가	순	%1일	%5일	%1개월	
▶ XIN9I	d FTSE CHINA	FTSE China	24.3M	17791.57	--	+3.6%	+4.3%		
▶ SHSZ300	d CSI 300 IND	CSI 300 지수	43.9M	5267.72	--	+4.0%	+4.0%		
300104	CH d 리스왕 신식	리스왕 신식			--				
300059	CH d 이스트금융	이스트 금융	277.3k	32.20c	--	+17.4%	+13.5%		
▼ _UBP (3)									
600872	CH d 중취 고신기	중취 고신기	53.9k	67.60c	--	+4.0%	-1.1%		
603898	CH d GUANGZHOU	Guangzhou	5.0k	15.92c	--	+3.5%	-9.6%		
300383	CH d 베이징 광환	베이징 광환	26.8k	17.36c	--	+8.6%	-9.4%		
▼ _Bosera (2)									
002292	CH d 아오페이오락	아오페이 오락	8.4k	6.21c	--	+6.3%	-23.7%		
002400	CH d 광둥성 광고	광둥성 광고	9.1k	5.22c	--	+8%	-14.8%		

사용 방법-2)

생성한 워크시트의 상단에 위치한 파일, 분석, 편집, 형식, 함수 탭을 이용해 종목을 불러와서 분석 실행하거나 알람을 작성할 수 있습니다.

Setting

스크린샷 전송 및 텍스트 복사

GRIB <GO>

생성되는 팝업창 이미지를 IB 채팅창으로 끌어오면 스크린샷을 전송할 수 있습니다.

GRAB <GO>

이미지를 캡처하여 이메일 첨부파일로 전송할 수 있습니다.

CLIP <GO>

화면 드래그 시 클립보드에 복사되며 Ctrl+V 사용하여 붙여넣기 할 수 있습니다.

텍스트 복사하기

A 원하는 문장을 드래그하면, 선택된 부분이 자동으로 복사됩니다. 복사된 텍스트는 Ctrl + V 를 이용하여 붙여 넣을 수 있습니다.

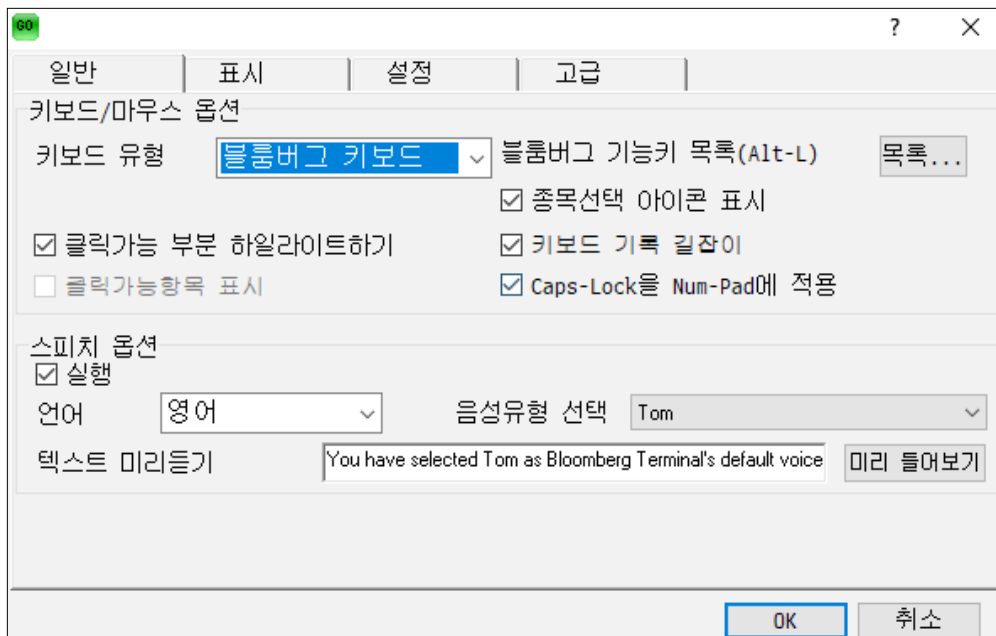

ALT D <GO>

프린트 설정

키보드에서 Alt + D 를 누르고 '설정' 탭으로 간 후 인쇄 설정 우측에 있는 '편집' 버튼을 클릭하여 프린터 초기 설정을 할 수 있습니다.

실행 버튼 > 인쇄

키보드에서 [PRINT] 키를 눌러 화면을 인쇄할 수 있으며, 뉴스 기사의 경우 상단의 '98 실행' > '9) 인쇄' 버튼을 누르면 됩니다.

Mobile

모바일 어플리케이션

Bloomberg Professional

블룸버그 프로페셔널 어플리케이션은

Bloomberg Anywhere 이용자에게만 제공됩니다.

스마트폰 및 태블릿을 통해 블룸버그 뉴스, MSG, IB 및 마켓 알람을 실시간으로 확인하고, 여러 터미널 기능을 지원합니다.

Apple 아이패드에서는 블룸버그 모바일 기본 버전인 Native View 와 PC 버전인 Terminal View 를 제공 드리고 있습니다.

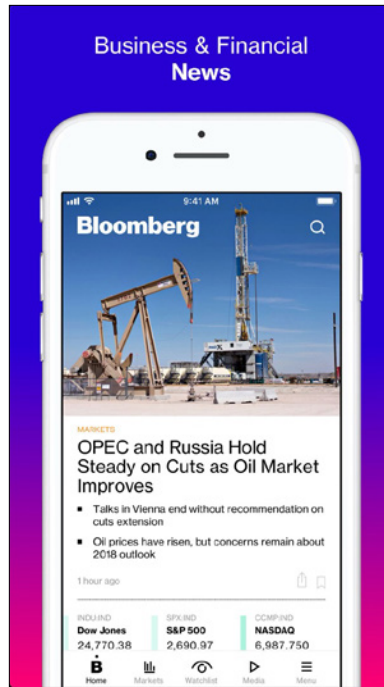

Bloomberg

블룸버그 뉴스 및 오디오를 포함한 미디어 콘텐츠를 제공합니다. Watchlist 를 통해 자산 별 주요 지수 및 종목에 대한 실시간 호가를 확인할 수 있습니다.

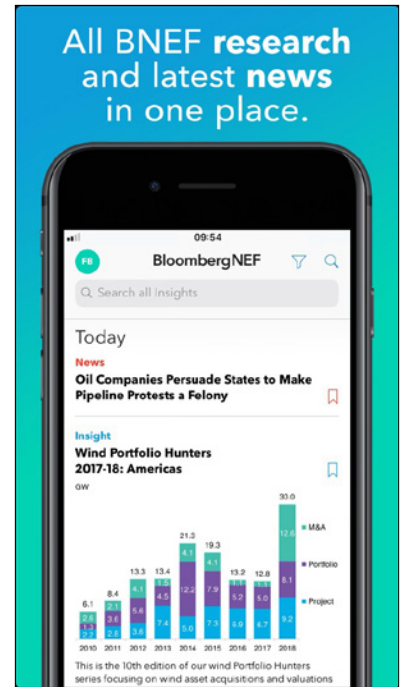

Bloomberg NEF (BNEF)

BNEF 는 에너지 및 운송 기술을 더불어 탄소, 에너지, 전력 산업에 대한 독자적 데이터 및 리포트를 제공합니다.

Help

안내 / 헬프데스크 관련 기능

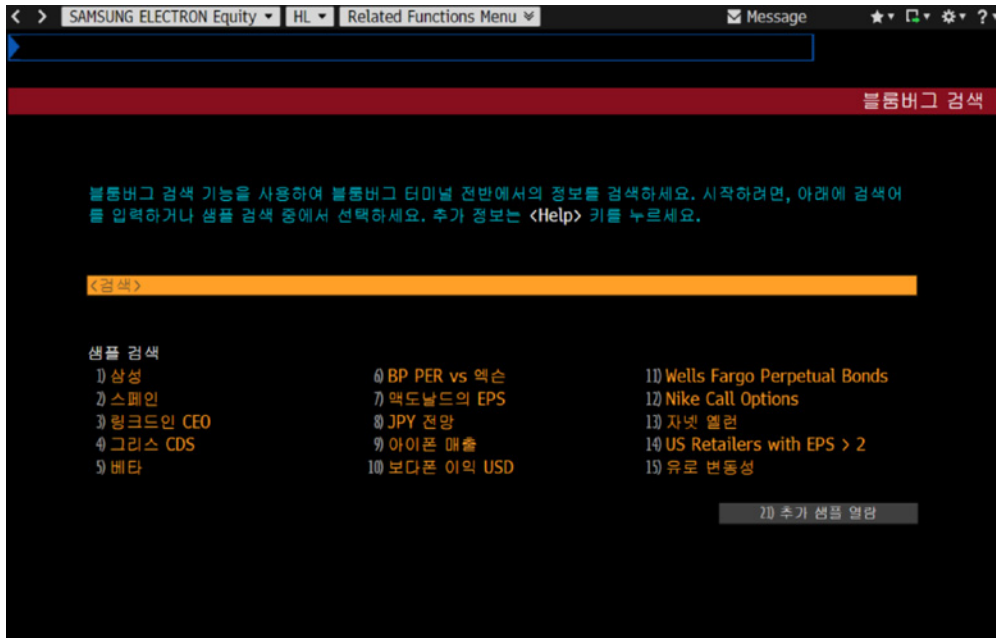

HL <GO>

검색란에 키워드를 검색하면 해당 키워드에 대한 정의, 관련 기업, 기능, 인물, FAQ 등 관련 결과 내용을 조회할 수 있습니다.

HELP <GO>

특정 기능에서 [F1: HELP] 키를 누르면 해당 기능에 대한 전반적인 설명서를 읽을 수 있으며, 산출법과 용어 정의 같은 자료도 제공하고 있습니다.

Help

안내 / 헬프데스크 관련 기능

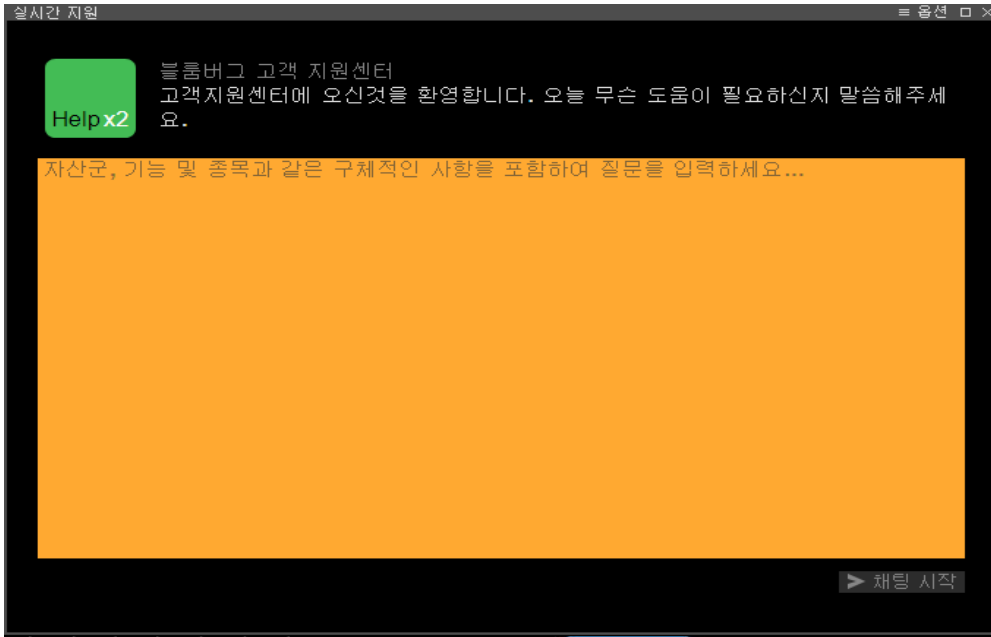

헬프 데스크

[F1: HELP] 키를 두 번 누르면 헬프데스크 담당자와 실시간 채팅을 통해 안내 받을 수 있습니다. **HDSK <GO>** 를 통해 과거 1년 동안의 헬프데스크 문의내용을 확인할 수 있습니다.

Help

무료 교육 및 세미나

Minimize risk, maximize efficiency.

Holistic risk-management solution for FX derivatives traders.

MARS <GO>

LEARN MORE

로그인된 이름: [Redacted]
세일즈 담당자 및 어카운트 매니저: [Redacted]

🔍 **헬프데스크**
블룸버그 기능 관련 질문
📺 **교육 요청**
블룸버그 기능 관련 교육
🎧 **고객지원센터**
일반적인 문의사항

The BLOOMBERG TERMINAL service and data products are owned and distributed by Bloomberg Finance L.P. (BFLP) except (i) in Argentina, Australia and certain jurisdictions in the Pacific Islands, Bermuda, China, India, Japan, Korea and New Zealand, where Bloomberg L.P., and its subsidiaries (BLP) distribute these products, and (ii) in Singapore and the jurisdictions serviced by Bloomberg's Singapore office, where a subsidiary of BFLP distributes these products. BLP provides BFLP and its subsidiaries with global marketing and operational support and service. BFLP and BLP believe the information herein came from reliable sources, but do not guarantee its accuracy. No information or opinions herein constitutes a solicitation of the purchase or sale of securities or commodities.

CANN <GO>

세일즈 담당자 연락처를 확인할 수 있으며, 담당자 이름을 클릭하시면 MSG 화면으로 이동합니다.

고객 지원부

블룸버그 한국 고객 지원부 번호는 02-3702-1600 입니다.

SAMSUNG ELECTRON Equity | SMNR | Related Functions Menu | Message

이전 화면 : <Back>

1) 저장 및 알람 설정 2) 전체 해제 블룸버그 세미나 및 이벤트

3) 전체 세미나 4) 사용자 세미나 5) 사용자 검색

키워드: [Blank]
위치: [Blank]
카테고리: 전체 카테고리
토픽: 전체 주제

이벤트 일자: 11/27/19 - 11/27/20
언어: 전체 언어
레벨: 전체 레벨

활성화 필터: KS (국가) X

제목	일자	시간	도시
11) 여의도 - 블룸버그 엑셀 교육	11/27/19	10:30 - 11:30	Seoul
12) 을지로 - 경제 데이터의 이해와 활용에 관한 기초교육	12/03/19	11:50 - 13:00	Seoul
13) 을지로 - 블룸버그 기초교육	12/04/19	12:00 - 13:00	Seoul
14) 여의도 - 블룸버그 기초교육	12/18/19	12:00 - 13:00	Seoul
15) 을지로 - Building Your Own Proprietary Indicators with CS	02/26/20	16:00 - 17:00	Seoul
16) PlanV Training	10/27/20	14:00 - 17:30	Seoul

SMNR <GO>

교육 및 세미나 일정을 확인하고, 무료로 신청할 수 있습니다.

추가적으로, 원하는 주제에 대한 맞춤 교육 및 세미나를 제공하고 있습니다. 헬프 데스크를 통해 원격 교육 또는 방문 교육 요청이 가능합니다.

블룸버그 터미널 소개

1981년 이후, 비즈니스 및 금융 전문가들은 중요한 결정을 내리기 위해 Bloomberg Terminal®에서 제공하는 실시간 데이터, 뉴스, 분석도구에 의존해 왔습니다. 블룸버그 터미널은 채권에서부터 주식, 외환, 원자재, 파생상품 및 모기지에 이르기까지 모든 자산군에 관한 정보를 제공하고 있습니다. 또한 해당 정보들은 터미널과 통합된 주문형 멀티미디어 콘텐츠, 광범위한 전자 트레이딩 기능, 그리고 우수한 커뮤니케이션 네트워크를 통해서도 제공되고 있습니다.

Bloomberg

추가 정보

추가 정보는 블룸버그 터미널에서
<HELP> 키를 두 번 누르십시오.

서울
+82 2 3702 1600
두바이
+971 4 364 1000
프랑크푸르트
+49 69 9204 1210

홍콩
+852 2977 6000
런던
+44 20 7330 7500
베이징
+86 10 6649 7500

뉴욕
+1 212 318 2000
샌프란시스코
+1 415 912 2960
상파울루
+55 11 2395 900

싱가포르
+65 6212 1000
시드니
+61 2 9777 8600
도쿄
+81 3 4565 8900

bloomberg.co.kr

The data included in these materials are for illustrative purposes only. The BLOOMBERG TERMINAL service and Bloomberg data products (the "Services") are owned and distributed by Bloomberg Finance L.P. ("BFLP") except (i) in Argentina, Australia and certain jurisdictions in the Pacific islands, Bermuda, China, India, Japan, Korea and New Zealand, where Bloomberg L.P. and its subsidiaries ("BLP") distribute these products, and (ii) in Singapore and the jurisdictions serviced by Bloomberg's Singapore office, where a subsidiary of BFLP distributes these products. BLP provides BFLP and its subsidiaries with global marketing and operational support and service. Certain features, functions, products and services are available only to sophisticated investors and only where permitted. BFLP, BLP and their affiliates do not guarantee the accuracy of prices or other information in the Services. Nothing in the Services shall constitute or be construed as an offering of financial instruments by BFLP, BLP or their affiliates, or as investment advice or recommendations by BFLP, BLP or their affiliates of an investment strategy or whether or not to "buy", "sell" or "hold" an investment. Information available via the Services should not be considered as information sufficient upon which to base an investment decision. The following are trademarks and service marks of BFLP, a Delaware limited partnership, or its subsidiaries: BLOOMBERG, BLOOMBERG ANYWHERE, BLOOMBERG MARKETS, BLOOMBERG NEWS, BLOOMBERG PROFESSIONAL, BLOOMBERG TERMINAL and BLOOMBERG.COM. Absence of any trademark or service mark from this list does not waive Bloomberg's intellectual property rights in that name, mark or logo. All rights reserved. ©2021 Bloomberg, 970639 DIG 0121